

Poder Judiciário do Estado do Piauí
Sistema de Emissão e Recolhimento de Cobranças Judiciais

Manual do Usuário

<cobjud web>

SUMÁRIO

<u>INTRODUÇÃO.....</u>	<u>3</u>
<u>ACESSO AO COBJUD WEB</u>	<u>4</u>
<u>ENTENDENDO O SISTEMA</u>	<u>5</u>
<u>GERANDO GUIA DE SERVIÇOS JUDICIAIS.....</u>	<u>10</u>
<u>CONSIDERAÇÕES FINAIS</u>	<u>13</u>

INTRODUÇÃO

Com o intuito de munir os jurisdicionados e os serventuários das Secretarias de Varas dos Juizados Especiais, Cartórios e Contadorias Judiciais de ferramenta eficiente à emissão de cálculos de custas judiciais, assim como para democratizar o acesso e o recolhimento das taxas do Poder Judiciário Estadual, a Coordenadoria do FERMOJUPI conjuntamente com a Secretaria de Tecnologia e Informação, procederam à confecção do presente Manual do Usuário.

Incluíram-se no sistema todas as receitas provenientes ao FERMOJUPI conforme art. 3º da Lei Estadual nº 5.425, de 20 de dezembro de 2004 bem como está inserido a tabela de serviços da Lei de Custas e emolumentos (Lei nº 5.526/2005), consulta indispensável, uma vez que o presente manual não esgota a matéria, permitindo consultas rápidas e seguras.

O sistema COBJUD-WEB emitirá custas, emolumentos e demais taxas do Poder Judiciário de forma simples e transparente, permitindo o jurisdicionado verificar os valores cobrados e os pagamentos efetuados, de tal forma que atenderá a todas as Comarcas do Estado, incluindo os Juizados Especiais Cíveis e Criminais.

As Equipes do FERMOJUPI e STIC estão abertas a sugestões, objetivando o aprimoramento do Manual e dos trabalhos das serventias judiciais e extrajudiciais.

ACESSO AO COBJUD WEB

Na página inicial do sitio do Tribunal de Justiça do Estado do Piauí (www.tjpi.jus.br) o usuário encontrará o ícone **Cobranças Judiciais**, com um clique neste ícone ele terá acesso a pagina principal do sistema.



Figura 1

Pagina Inicial



Figura 2

ENTENDENDO O SISTEMA

Na parte superior da tela você encontrará.

[Nova Guia](#) [Segunda Via](#) [Verificar Pagamento](#) [Tabelas de Serviços](#)

Nova Guia → Preparação para o preenchimento de uma nova guia.

Segunda Via → Emite a segunda via de uma guia que já foi emitida.

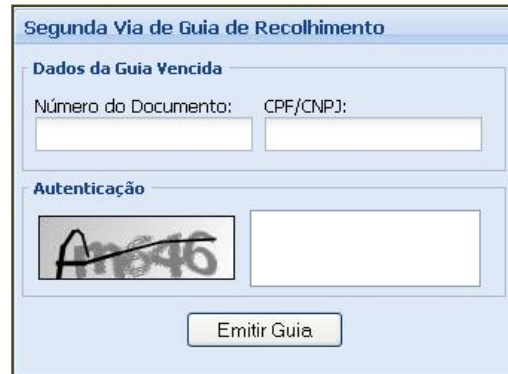

Segunda Via de Guia de Recolhimento

Dados da Guia Vencida

Número do Documento: CPF/CNPJ:

Autenticação

Emitir Guia

Figura 3

Verificar Pagamento → Verifica-se a autenticidade da guia e se o foi realmente paga (liquidada) no sistema bancário. Atenção, a liquidação de guias não pagas nos Bancos da Juriscred são liquidadas somente no dia seguinte.

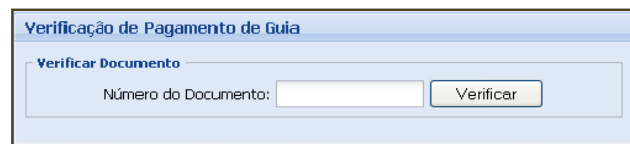

Verificação de Pagamento de Guia

Verificar Documento

Número do Documento:

Figura 4

Tabela de Serviços → Exibe classificadamente os valores e especificações de cobranças de custas, emolumentos e serviços em geral.



Sistema de Emissão e Recolhimento de Cobranças Judiciais
Tribunal de Justiça do Piauí

[Nova Guia](#) [Segunda Via](#) [Verificar Pagamento](#) [Tabelas de Serviços](#) [Manual do Usuário](#)

Tabelas de Custas e Emolumentos

- Todas as Tabelas -

Valor do Selo: R\$ 0,10

Tabela I - Diversos - Atos Comuns e Isolados

Código	Descrição	Cartório	Fermojupi	Valor	OAB	Selo
01	Reconhecimento de Firma (por assinatura)	2,51	0,25	2,76	-	
02	Arquivamento de firma ou sinal	2,51	0,25	2,76	-	-
03	Autenticação de cópia reprográfica (documento)	1,57	0,16	1,73	-	
04	Certidões					
04.01	Certidão negativa/positiva por pessoa física ou jurídica (individual)	10,47	1,05	11,52	-	
04.02	Certidão negativa casal ou da pessoa jurídica com no máximo 02(dois) sócios	13,39	1,34	14,73	-	-
04.03	Certidão - por pessoa ou sócio que exceder, por busca	5,82	0,58	6,40	-	
04.04	Certidão Vintenária	11,65	1,17	12,82	-	
04.05	Certidão Quizenária	11,65	1,17	12,82	-	
04.06	Certidão de ônus reais	11,65	1,17	12,82	-	-
04.07	Certidão de inteiro teor (pública forma) pela 1ª folha	11,65	1,17	12,82	-	
04.08	Certidão - por cada folha seguinte	3,73	0,37	4,10	-	-

Nova Guia → Preenchimento de uma nova guia de serviços.

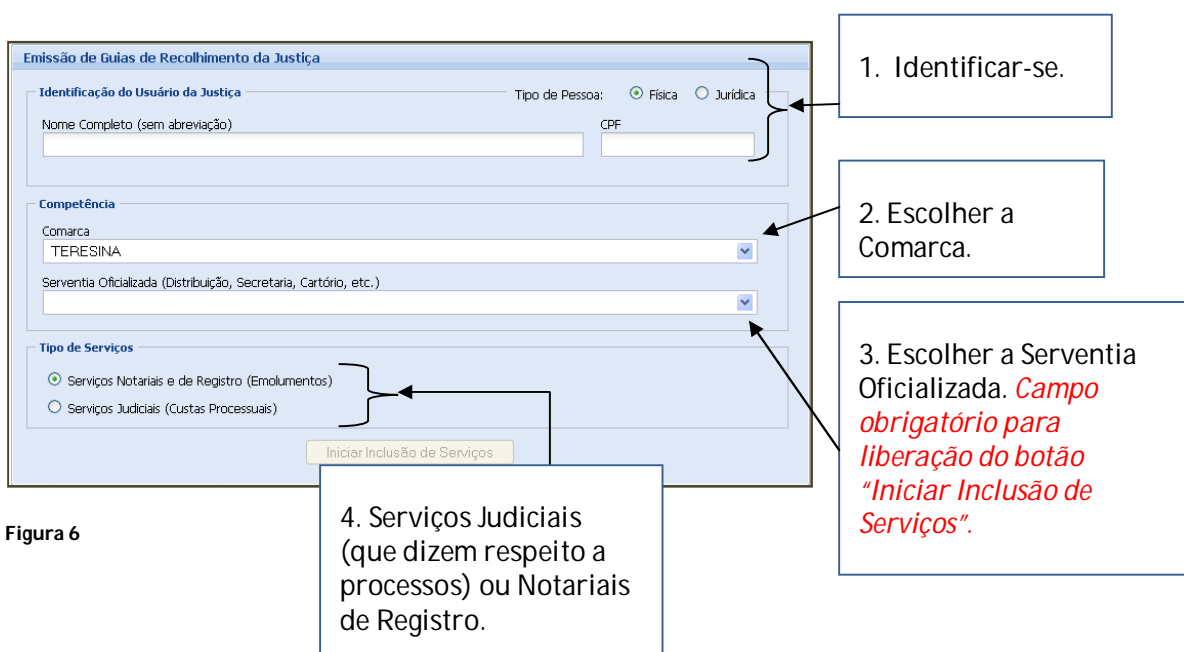

The screenshot shows a web form titled "Emissão de Guias de Recolhimento da Justiça". It is divided into three main sections: "Identificação do Usuário da Justiça", "Competência", and "Tipo de Serviços".

- Identificação do Usuário da Justiça:** Includes a "Tipo de Pessoa:" section with radio buttons for "Física" (selected) and "Jurídica". Below are input fields for "Nome Completo (sem abreviação)" and "CPF".
- Competência:** Includes a dropdown menu for "Comarca" with "TERESINA" selected, and another dropdown for "Serventia Oficializada (Distribuição, Secretaria, Cartório, etc.)".
- Tipo de Serviços:** Includes radio buttons for "Serviços Notariais e de Registro (Emolumentos)" (selected) and "Serviços Judiciais (Custas Processuais)".

At the bottom of the form is a button labeled "Iniciar Inclusão de Serviços".

Four numbered callouts are present:

1. Identificar-se. (Points to the user identification fields)
2. Escolher a Comarca. (Points to the "Comarca" dropdown)
3. Escolher a Serventia Oficializada. *Campo obrigatório para liberação do botão "Iniciar Inclusão de Serviços".* (Points to the "Serventia Oficializada" dropdown)
4. Serviços Judiciais (que dizem respeito a processos) ou Notariais de Registro. (Points to the "Tipo de Serviços" radio buttons)

Figura 6



This image shows a close-up of the "Tipo de Serviços" section from Figure 6. It contains two radio button options:

- Serviços Notariais e de Registro (Emolumentos)
- Serviços Judiciais (Custas Processuais)

Figura 7

Quando o usuário escolher a opção Serviços Notariais e de Registro (Emolumentos) deverá iniciar a inclusão de serviços clicando no botão , surgirá a tela como mostrado na figura 8. No capítulo "Gerando Guia de Serviços Judiciais" explicaremos como se dá o preenchimento dos dados do processo quando escolhemos "Serviços Judiciais".

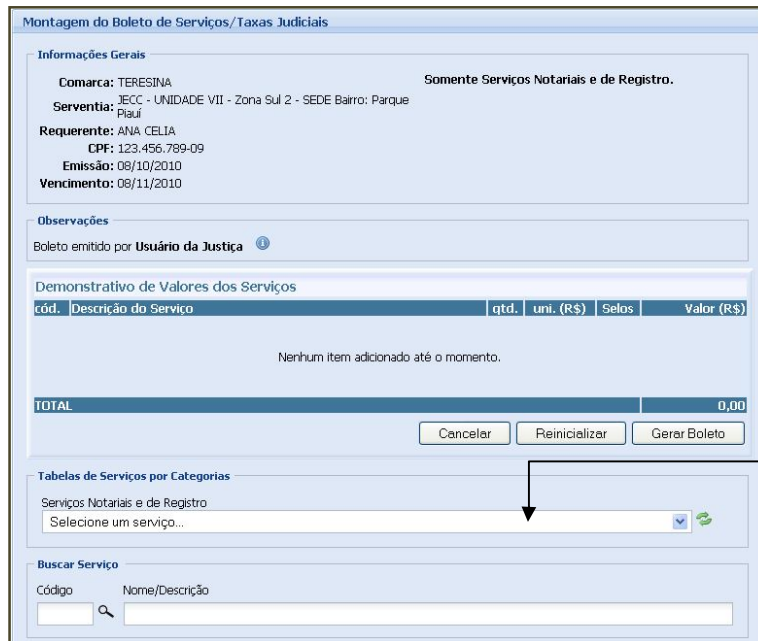

Montagem do Boleto de Serviços/Taxas Judiciais

Informações Gerais

Comarca: TERESINA **Somente Serviços Notariais e de Registro.**
Serventia: JECC - UNIDADE VII - Zona Sul 2 - SEDE Bairro: Parque Piauí
Requerente: ANA CELIA
CPF: 123.456.789-09
Emissão: 08/10/2010
Vencimento: 08/11/2010

Observações

Boleto emitido por **Usuário da Justiça**

Demonstrativo de Valores dos Serviços

cód.	Descrição do Serviço	qtd.	uni. (R\$)	Selos	Valor (R\$)
Nenhum item adicionado até o momento.					
TOTAL					0,00

Cancelar Reincializar Gerar Boleto

Tabelas de Serviços por Categorias

Serviços Notariais e de Registro
Selecione um serviço...

Buscar Serviço

Código Nome/Descrição

5. Selecione o tipo de serviço.

Figura 8

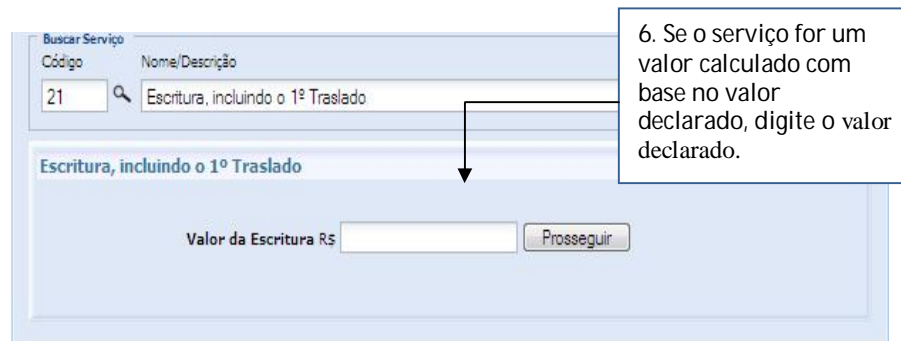

Buscar Serviço

Código Nome/Descrição

21 Escritura, incluindo o 1º Traslado

Escritura, incluindo o 1º Traslado

Valor da Escritura R\$ Prosseguir

6. Se o serviço for um valor calculado com base no valor declarado, digite o valor declarado.

Figura 9

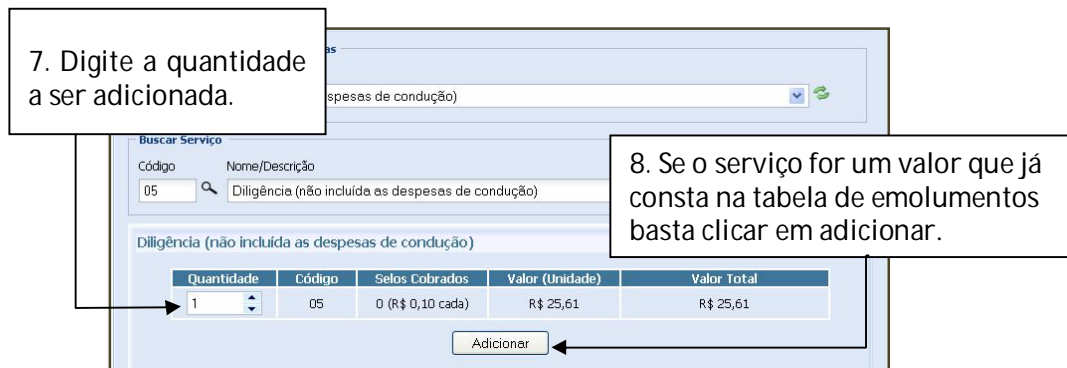

Buscar Serviço

Código Nome/Descrição

05 Diligência (não incluída as despesas de condução)

Diligência (não incluída as despesas de condução)

Quantidade	Código	Selos Cobrados	Valor (Unidade)	Valor Total
1	05	0 (R\$ 0,10 cada)	R\$ 25,61	R\$ 25,61

Adicionar

7. Digite a quantidade a ser adicionada.

8. Se o serviço for um valor que já consta na tabela de emolumentos basta clicar em adicionar.

Figura 10

Montagem do Boleto de Serviços/Taxas Judiciais

Informações Gerais

Comarca: TERESINA Somente Serviços Notariais e de Registro.
Serventia: JECC - UNIDADE VII - Zona Sul 2 - SEDE Bairro: Parque Piauí
Requerente: ANA CELIA
CPF: 123.456.789-09
Emissão: 08/10/2010
Vencimento: 08/11/2010

Observações

Boleto emitido por **Usuário da Justiça**

Demonstrativo de Valores dos Serviços

cód.	Descrição do Serviço	qtd.	uni. (R\$)	Selos	Valor (R\$)
02	Arquivamento de firma ou sinal	1	2,76	0	2,76
TOTAL					2,76

Cancelar Reincializar Gerar Boleto

Tabelas de Serviços por Categorias

Serviços Notariais e de Registro
Arquivamento de firma ou sinal

Buscar Serviço

Código Nome/Descrição

Selecione um serviço...

9. O serviço será adicionado e você poderá incluir um novo serviço no mesmo Boleto.

Figura 11

Montagem do Boleto de Serviços/Taxas Judiciais

Informações Gerais

Comarca: TERESINA Somente Serviços Notariais e de Registro.
Serventia: JECC - UNIDADE VII - Zona Sul 2 - SEDE Bairro: Parque Piauí
Requerente: ANA CELIA
CPF: 123.456.789-09
Emissão: 08/10/2010
Vencimento: 08/11/2010

Observações

Boleto emitido por **Usuário da Justiça**

Demonstrativo de Valores dos Serviços

cód.	Descrição do Serviço	qtd.	uni. (R\$)	Selos	Valor (R\$)
02	Arquivamento de firma ou sinal	1	2,76	0	2,76
05	Diligência (não incluída as despesas de condução)	1	25,61	0	25,61
TOTAL					28,37

Cancelar Reincializar Gerar Boleto

10. Clique para gerar o boleto.

Figura 12

Obs.: O boleto só será gerado, se o **valor mínimo** for igual ou maior que R\$ 10,00(dez reais).



Figura 13

Guia impressa

cód.	Descrição do Serviço	qtd.	Selos	Valor (R\$)
02	Arquivamento de firma ou sinal	1	0	2,76
05	Diligência (não incluída as despesas de condução)	1	0	25,61
TOTAL				28,37

Cedente		Agência / Cód. de Cedente	Espécie	Quantidade	Valor mínimo
PODER JUDICIÁRIO DO PIAUÍ		4353 / 1090	R\$	1	0154397-0

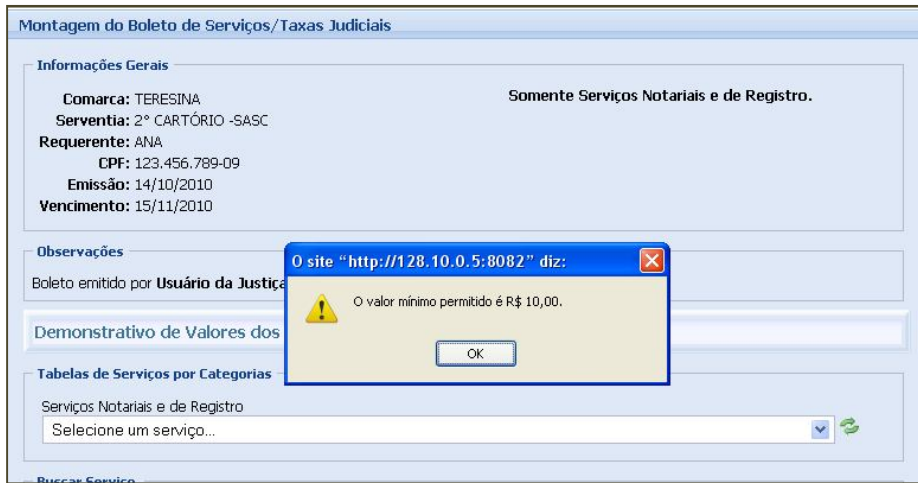
Número do documento	Código	CPF/CNPJ	Vencimento	Valor documento
487 B20 0153378		123-456.789-09	08/11/2010	28,37

(c) Desconto / Abatimento	(d) Outras deduções	(e) Juros / Multa	(f) Outros acréscimos	(g) Valor cobrado

Solicitante: ANA CELIA CPF/CNPJ: 123.456.789-09

Cede na linha preterida

BANCOOB | 756-0 | 75691.43535 01000.109007 15439.700012 4 47800000002837

Local de pagamento	Vencimento
PAGÁVEL EM QUALQUER AGÊNCIA BANCÁRIA ATÉ A DATA DO VENCIMENTO	08/11/2010

Cedente	Agência/Código cedente
PODER JUDICIÁRIO DO PIAUÍ	4353 / 1090

Data do documento	Nº. documento	Espécie doc.	Acóite	Data process.	Valor mínimo
08/10/2010	487 B26 0153378	R\$	N	08/10/2010	0154397-0

Uso do banco	Código	Espécie	Quantidade	x Valor	(g) Valor documento
	1	R\$	1		28,37

APÓS O VENCIMENTO, PAGAMENTO SOMENTE EM AGÊNCIA DA SICCOB JURISCRED. (COBRAR 2% DE MULTA + 1% DE JUROS A.M.)

TERESINA / JECC - UNIDADE VII - Zona Sul 2 - SEDE Bairro: Parque Piauí
Emitida por Usuário da Justiça

Somente Serviços Notariais e de Registro
02 (R\$ 2,76) , 05 (R\$ 25,61)

(c) Desconto / Abatimento	(d) Outras deduções	(e) Juros / Multa	(f) Outros acréscimos	(g) Valor cobrado

Solicitante: ANA CELIA CPF/CNPJ: 123.456.789-09

Autenticação mecânica

Figura 14

GERANDO GUIA DE SERVIÇOS JUDICIAIS

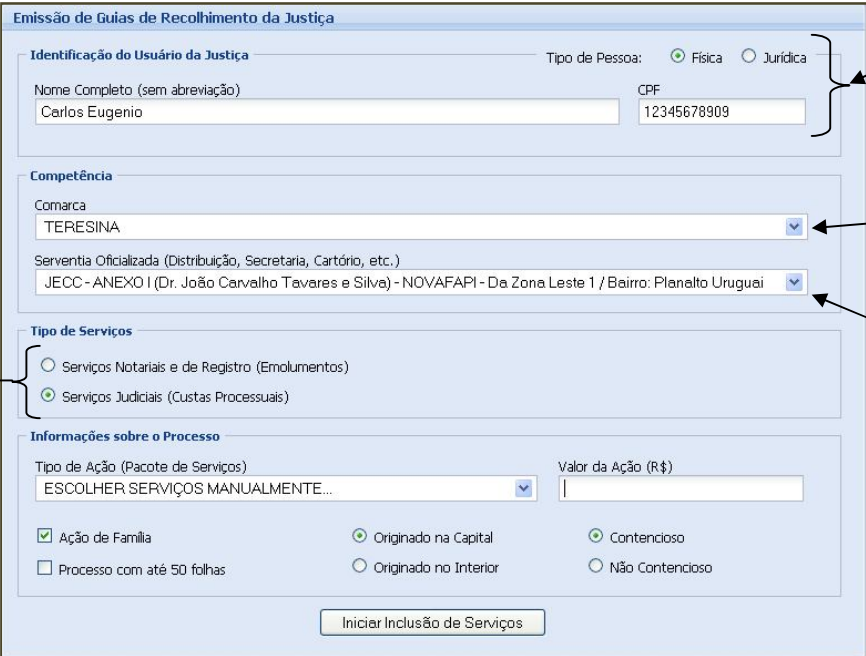

1. Identificar-se.

2. Escolha a Comarca.

3. A Serventia Oficial da Comarca selecionada.

Figura 15



Figura 17

4. Preencher as informações sobre o Processo como:

- 4.1. Tipo de Ação (Pacotes de Serviços) => Tipo de ação que recebeu no ajuizamento;
- 4.2. Valor da Ação => Valor da ação declarado na petição inicial;
- 4.3. Ação de Família => Esta opção deverá ser preenchida para o calculo das ações de Família quando for contenciosa ou não;
- 4.4. Processo com até 50 folhas => Quantidade de folhas inicial do processo;
- 4.5. Originado da Capital ou Interior => Origem do Processo;
- 4.6. Contencioso => Se na ação de família haja necessidade de discutir algo em juízo, resolver conflitos de interesses. Marque esta opção;

Estas informações deverão ser preenchidas (se necessária), pois influenciarão sensivelmente no calculo das custas processuais.

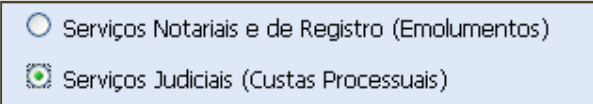
Informações sobre o Processo

Tipo de Ação (Pacote de Serviços)
 ESCOLHER SERVIÇOS MANUALMENTE... Valor da Ação (R\$)

Ação de Família Originado na Capital Contencioso
 Processo com até 50 folhas Originado no Interior Não Contencioso

Figura 18

5. Depois de preenchidas as informações acima, clique no botão **Iniciar Inclusão de Serviços**, deverá surgir a Figura 19

Montagem do Boleto de Serviços/Taxas Judiciais

Informações Gerais

Comarca: TERESINA **Somente Serviços Notariais e de Registro.**
 Serventia: JECC - UNIDADE VII - Zona Sul 2 - SEDE Bairro: Parque Piauí
 Requerente: ANA CELIA
 CPF: 123.456.789-09
 Emissão: 08/10/2010
 Vencimento: 08/11/2010

Observações
 Boleto emitido por **Usuário da Justiça**

Demonstrativo de Valores dos Serviços

cód.	Descrição do Serviço	qtd.	uni. (R\$)	Selos	Valor (R\$)
02	Arquivamento de firma ou sinal	1	2,76	0	2,76 X
05	Diligência (não incluída as despesas de condução)	1	25,61	0	25,61 X
TOTAL					28,37

6. Clique para gerar o boleto.

Figura 19

Segunda Via de Guia de Recolhimento

Informações do Boleto

Número do Documento: D02 AF4 0153377 Valor: 204,61

7. Clique em Boleto para imprimi-lo, caso ele não apareça na tela.

Figura 20

Demonstrativo de Valores dos Serviços

cód.	Descrição do Serviço	qtd.	uni. (R\$)	Selos	Valor (R\$)
02	Arquivamento de firma ou sinal	1	2,76	0	2,76 X
TOTAL					2,76

8. Caso você tenha incluído uma taxa indevida ou já paga, poderá excluí-la clicando no "X", antes de Gerar o Boleto

Figura 21

Guia gerada no ingresso da ação.



Poder Judiciário do Estado do Piauí
Tribunal de Justiça do Piauí
Fundo de Resarcimento e Modernização do Judiciário Piauiense

COMARCA DE TERESINA / DISTRIBUIÇÃO - 1º GRAU (FORUM CENTRAL)

Boleto Calculado por Usuário da Justiça

Número do Processo: 18002009

Valor da Ação: R\$ 1.000,00

Envolve Ministério Público

Originado na Capital

Justiça Comum

Não Contencioso

Processo com até 50 folhas

cód.	Descrição do Serviço	qtd.	Selos	Valor (R\$)
04B	Taxa de OAB (1% do valor da causa; mínimo R\$ 4,70 ; máximo R\$ 200,00)	1	0	4,70
20	Taxa do Ministério Público - 1% do valor da causa, por parecer	1	0	10,00
72.01	Taxa Judiciária (1% do valor da ação; máximo R\$ 10.000,00)	1	0	10,00
TOTAL				24,70

Caixa	PODER JUDICIÁRIO DO PIAUÍ		Agência: Cot. do Debitado	Expira	Quantidade	Valor
			4355 / 1090	R\$	1	0002009-8
Número de documento	conta	CNPJ/CPF	Número	Data process	Valor documento	
859-4ET 0000208		273-403-763-72	03/04/2009		24,70	
<input type="checkbox"/> Outros: Assinatura	<input type="checkbox"/> Outros: Impostos	<input type="checkbox"/> Outros: Multa	<input type="checkbox"/> Outros: Adesivos	<input type="checkbox"/> Outros: Outros		

RGSO: FRANCISCO MAGALHÃES - CPF/CNPJ: 273.403.763-72

Autenticação mecânica

Cota na íntegra pertence



756-0 | 75691.43535 01000.109007 00026.880013 1 41960000002470

Local de pagamento	PAGÁVEL EM QUALQUER AGÊNCIA BANCÁRIA ATÉ A DATA DO VENCIMENTO		Vencimento	03/04/2009		
Destinatário	PODER JUDICIÁRIO DO PIAUÍ		Agência/código banco	4355 / 1090		
Data do documento	No. documento	Expira em	Acerto	Data process	Valor	Valor documento
04/03/2009	859-4ET 0000208	R\$	R\$	04/03/2009		0002009-8
Unidade bancária	Caixa	1	Expira	Quantidade	Valor	<input type="checkbox"/> Valor documento
			R\$	1	24,70	24,70

Informações (Tipo de homologação do boleto)	<input type="checkbox"/> Outros: Assinatura
NÃO RECEBER APÓS A DATA DO VENCIMENTO.	<input type="checkbox"/> Outros: Impostos
TERESINA / DISTRIBUIÇÃO - 1º GRAU (FORUM CENTRAL)	<input type="checkbox"/> Outros: Multa
Boleto Calculado por Usuário da Justiça	<input type="checkbox"/> Outros: Adesivos
Número do Processo: 18002009	<input type="checkbox"/> Outros: Outros
Valor da Ação: R\$ 1.000,00	
Envolve Ministério Público	
Originado na Capital - Até 50 folhas, Justiça Comum.	
OAB (R\$ 4,70) , MP (R\$ 10,00) , 72.01 (R\$ 10,00)	

RGSO: FRANCISCO MAGALHÃES - CPF/CNPJ: 273.403.763-72

Autenticação mecânica



Firma 22

CONSIDERAÇÕES FINAIS

Esperamos com este manual esclarecer de forma simplificada as dúvidas no que se refere ao uso do sistema Cobjud Web para a emissão e recolhimento dos de custas processuais, emolumentos, serviços e notariais e outros.

A escolha correta dos serviços perante determinada situação, deverá

Teresina, 05 março de 2010.

Des. Edvaldo Pereira de Moura
Presidente

Desa. Rosimar Leite Carneiro
Vice-Presidente

Desa. Eulália Maria Pinheiro
Corregedora Geral da Justiça

Leandro Santana Pereira
Analista de Sistemas Responsável

Colaboradores:

Roosevelt dos Santos Figueiredo
Coordenador Geral do FERMOJUPI

José Fortes Portugal Júnior
Secretário de T.I.C.

Francisco Magalhães Lima
Consultor de Informática

Quaisquer informações sobre a emissão de custas judiciais e emolumentos das serventias oficializadas, podem ser esclarecidas junto à Coordenadoria do FERMOJUPI, pelos telefones (86)3215-7426/3221-4434 ou fax 3215-742