8 MANEIRAS DE PROMOVER SUSTENTABILIDADE NO TRABALHO

REDUZA AS IMPRESSÕES DE PAPEL.

Reflita antes e imprimir! Se possível, selecione a opção “frente e verso” e aproveite folhas inutilizadas para usar como rascunho.

OPTE PELA ÁGUA DOS GARRAFÕES.

Assim, você reduz o consumo de garrafas plásticas e ainda diminui a degradação ao meio ambiente.

COMUNIQUE VAZAMENTOS.

Não deixe a torneira aberta por muito tempo! Se encontrar vazamentos, comunique ao Departamento de Engenharia.

DIMINUA O USO DE DESCARTÁVEIS.

Adote um copo ao longo do dia no seu ambiente de trabalho. Se possível, traga um copo pessoal ou uma garrafinha de casa.

DESLIGUE SEUS EQUIPAMENTOS.

Ao sair da sala, desligue o monitor. Lembre-se também de desligar todos os equipamentos ao final do expediente, inclusive as lâmpadas e o ar-condicionado.

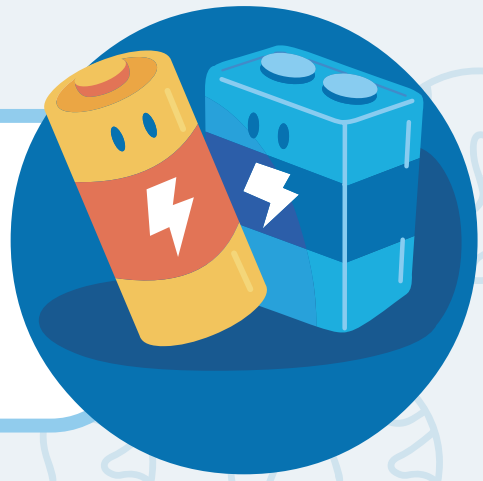

DESCARTE PILHAS E BATERIAS ADEQUADAMENTE.

Deposite pilhas e baterias em coletores especiais. O descarte inadequado oferece perigo ao meio ambiente e à sua saúde.

DÊ PREFERÊNCIA ÀS ESCADAS.

Substitua o uso de elevador pelas escadas. Além de reduzir o consumo de energia, é um ótimo exercício para a sua saúde física e mental.

PRATIQUE A CARONA SOLIDÁRIA.

Ofereça carona ao seu colega de trabalho. Assim, você reduz a poluição ambiental e melhora o trânsito da sua cidade.

COMPARTILHE ESSAS IDEIAS, O PLANETA AGRADECE!

NÚSA
NÚCLEO DE GESTÃO SOCIOAMBIENTAL

PODER JUDICIÁRIO
TRIBUNAL DE JUSTIÇA DO PIAUÍ