Clipping Diário

TJPI

27.03.2019

PODER JUDICIÁRIO
TRIBUNAL DE JUSTIÇA DO ESTADO DO PIAUÍ
ASSESSORIA DE COMUNICAÇÃO

JORNAL	DATA	PÁGINA	EDITORIA
Diário do Povo	27.03.2019	-	

INFORME TJ PIAUÍ

ascomtjpi@gmail.com

Foto: Divulgação

Floriano

O presidente do Tribunal de Justiça do Estado do Piauí (TJ-PI), desembargador Sebastião Ribeiro Martins, recebeu do prefeito de Floriano, Joel Rodrigues, termo de doação do terreno onde será construído o novo Fórum da cidade, no bairro São Borja. O processo licitatório para a construção da obra já está em andamento e a previsão é de que a ordem de serviço seja assinada no mês de julho. O investimento estimado é da ordem de R$ 9,6 milhões.

Mulher I

Foi instalado o Fórum Piauiense de Juízas e Juízes de Violência Doméstica e Familiar contra a Mulher (Fopivid). O colegiado tem por objetivo integrar magistrados atuantes na aplicabilidade da Lei Maria da Penha, de todas as comarcas do Estado, para fomentar discussões pertinentes à prevenção da violência doméstica e familiar contra a mulher e aperfeiçoar a atividade jurisdicional realizada nos juizados e varas especializadas.

Mulher II

Durante a solenidade de instalação do Fopivid, o presidente do TJ-PI, desembargador Sebastião Ribeiro Martins, pediu que magistrados com atuação em varas criminais deem prioridade ao julgamento de casos envolvendo violência doméstica e familiar contra a mulher.

TI

O Comitê de Governança de Tecnologia da Informação e Comunicação do Tribunal de Justiça do Estado do Piauí aprovou o Plano Diretor de Tecnologia da Informação e Comunicação 2019/2020 do TJ-PI. Na área judicial, destacam-se iniciativas voltadas à expansão do Processo Judicial Eletrônico (PJe). O Comitê é presidido pelo desembargador Ricardo Gentil Eulálio Dantas.

Washington

O Corregedor Geral da Justiça, o desembargador Hilo de Almeida, que também responde pelo Núcleo de Regularização Fundiária do Estado, representa o Piauí na Conferência Terra e Pobreza do Banco Mundial, que acontece essa semana em Washington, nos EUA. O evento apresenta as mais recentes pesquisas e inovações em políticas e boas práticas sobre governança fundiária ao redor do mundo.

Piloto

As equipes do Núcleo Permanente de Métodos Consensuais de Solução de Conflitos (Nupemec), do Centro Judiciário de Solução de Conflitos (Cejusc) e da Justiça Itinerante executaram, na última semana, projeto-piloto de audiências concentradas de conciliação na comarca de José de Freitas. Durante dois dias de atividades, foram realizadas 81 audiências, 42 acordos, beneficiando cerca de 180 pessoas.

Pela Paz

A Coordenadoria da Mulher do TJ-PI divulgou o resultado final das ações referentes à 13ª Semana Justiça Pela Paz em Casa, realizada de 11 a 15 de março: 423 audiências realizadas e 101 medidas protetivas concedidas. Promovida pelo Conselho Nacional de Justiça (CNJ) em parceria com os tribunais de justiça de todo o Brasil, a Semana tem como objetivo agilizar processos envolvendo violência familiar e doméstica contra a mulher, além de desenvolver ações preventivas.

SIM

A Corregedoria Geral de Justiça publicou provimento criando o Serviço Integrado Multidisciplinar - SIM, no âmbito do Poder Judiciário do Estado do Piauí. Em parceria com as Prefeituras, os fóruns contarão com espaço para atendimento multidisciplinar de apoio à criança, ao idoso e à mulher vítimas de violência, através de profissionais especializados nas áreas psicossocial, jurídica e de saúde.

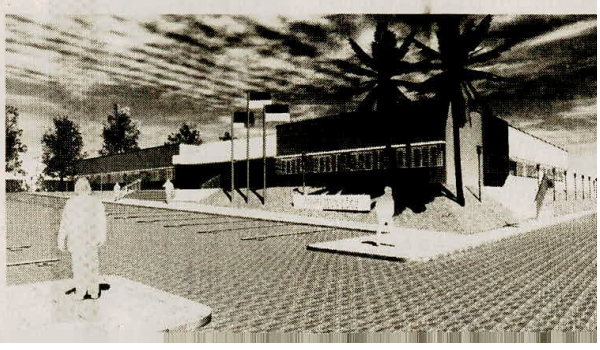

PODER JUDICIÁRIO
TRIBUNAL DE JUSTIÇA DO ESTADO DO PIAUÍ
ASSESSORIA DE COMUNICAÇÃO

JORNAL	DATA	PÁGINA	EDITORIA
O Dia	27.03.2019	-	

Justiça determina transferência de Alisson Wattson para a Irmão Guido

Desde o último dia 12, o ex-capitão da PM estava detido em Campo Maior, após ter sido expulso da Corporação. Wattson ocupará cela especial

Maria Clara Estrêla
Portal ODIA

A juíza da 2ª Vara do Tribunal do Júri de Teresina, Patrícia Luz Cavalcante, determinou nesta terça-feira (26) que o ex-capitão da Polícia Militar, Alisson Wattson da Silva Nascimento, cumpra sua pena na Penitenciária Irmão Guido, em Altos.. Alisson é condenado pelo assassinato da estudante Camilla Abreu em outubro de 2017 e desde o último dia 12, ele estava detido na Penitenciária de Campo Maior em uma cela separada dos demais detentos.

O ex-capitão foi expulso da PM em fevereiro, após decisão do Tribunal de Justiça, e sua retirada definitiva dos quadros foi assinada pela vice-governadora Regina Sousa no dia 08 de março. Em sua decisão, a magistrada destaca que, já que Alisson foi terminantemente expulso da Polícia Militar, deverá cumprir sua pena em um presídio comum. No entanto, ele deverá ficar em uma cela especial uma vez que apresenta diploma de curso superior.

Arquivo Pessoal

Alisson é condenado pelo assassinato da estudante Camilla Abreu

Sua transferência se dará em razão de a Penitenciária Irmão Guido estar situada na região de domicílio de Wattson.

Patrícia Luz despacha: "observando-se os últimos impulsos e andamentos processuais, verifico a informação do presídio localizado em Teresina, a gizar, oficial Penitenciária Irmão Guido, certificando-se este ser o [...] presídio localizado em circunscrição de domicílio do acusado. [...] O referido estabelecimento prisional mostra-se adequado para a situação do acusado, na forma específica de rigor a transferência e custódia".

A juíza determinou ainda que a transferência de Alisson Wattson seja feita em caráter de urgência.

PODER JUDICIÁRIO
TRIBUNAL DE JUSTIÇA DO ESTADO DO PIAUÍ
ASSESSORIA DE COMUNICAÇÃO

PORTAL	DATA	PÁGINA	EDITORIA
O Dia	27.03.2019	-	-

Mensagens do Tribunal de Justiça são aprovadas nas Comissões

O Projeto de Lei Complementar nº 1 e o Projeto de Lei nº 19, ambos de autoria do Tribunal de Justiça do Piauí foram aprovados nas Comissões Técnicas da Assembleia Legislativa do Estado na manhã de hoje (26). A reunião conjunta das Comissões de Constituição e Justiça (CCJ), Administração Pública e Política Social e a de Fiscalização e Controle, Finanças e Tributação aprovou também outras matéria de autoria do Poder Executivo.

O Projeto de Lei Complementar nº 1 foi aprovado na CCJ e na Comissão de Administração e seguirá para aprovação em Plenário da Casa. Segundo o relator e presidente da CCJ, deputado Wilson Brandão (PP), a matéria trata sobre alterações nas comarcas, realocando juízes para comarcar ou juizados que estejam sobrecarregados. Já o Projeto de Lei nº 19 foi aprovado na CCJ e na Comissão de Finanças e também seguirá para apreciação do Plenário da Assembleia. A matéria reajusta os salários dos servidores do Tribunal de Justiça do Estado em 4,07%.

Cessão de Uso – Também foi analisada na Comissão da Constituição e Justiça a Mensagem nº 9 do Governo do Estado que autoriza a Agência de Desenvolvimento Habitacional do Piauí (ADH/PI) a ceder o imóvel do centro cultural de produções Raimundo Pereira, localizado no Residencial Jacinta Andrade, para a Ação Social Arquidiocesana (ASA). A matéria foi aprovada com parecer do deputado Francisco Limma (PT) e segue para análise na Comissão de Infraestrutura.

LINK: https://www.portalodia.com/noticias/alepi/mensagens-do-tribunal-de-justica-sao-aprovadas-nas-comissoes-362334.html

PORTAL	DATA	PÁGINA	EDITORIA
180 Graus	27.03.2019	-	-

Juíza autoriza transferência de Allisson Wattson para cumprir prisão especial na Irmão Guido

A juíza Patrícia Luz Cavalcante, da 2ª Vara do Tribunal do Júri de Teresina, autorizou que o acusado Allisson Wattson da Silva Nascimento, preso pela morte da estudante Camilla Abreu, seja transferido para a Penitenciária Irmão Guido, onde terá direito à prisão especial.

A decisão, expedida em 22 de março, foi publicada na edição do Diário da Justiça desta segunda-feira (25) e considera o fato de que o acusado possui diploma de formação superior.

No despacho, a juíza chegou a considerar a transferência de Allisson para a Penitenciária Regional José Arimateia Barbosa Leite, em Campo Maior (PI), mas ponderou que levar o preso para outra cidade poderia dificultar seu acesso à família e à defesa.

Expulso da Polícia Militar após determinação do Tribunal de Justiça do Piauí, ele teve seu decreto de exoneração assinado em 8 de março pela governadora em exercício, Regina Sousa. Até então permanecia recluso no Quartel do PM.

Feminicídio

Camilla Abreu desapareceu na madrugada do dia 26 de outubro de 2017, quando a família da estudante registrou queixa. As investigações apontaram que após deixar a faculdade, a jovem foi encontrar com o namorado, Allisson, em um restaurante, e depois não foram mais vistos.

A reação do capitão intrigou a família e a polícia, que acabou concluindo pelo envolvimento de Allisson na morte da jovem. Preso, ele acabou confessando e levando os policiais até o local onde deixou o corpo de Camilla.

LINK: https://180graus.com/geral/juiza-autoriza-transferencia-de-allisson-wattson-para-cumprir-prisao-especial-na-irmao-guido

PODER JUDICIÁRIO
TRIBUNAL DE JUSTIÇA DO ESTADO DO PIAUÍ
ASSESSORIA DE COMUNICAÇÃO

PORTAL	DATA	PÁGINA	EDITORIA
GP1	27.03.2019	-	-

Acusado de matar funcionário do Carvalho vai a julgamento em abril

Está marcado para o dia 29 de abril, às 8h30, o julgamento de Dorival Ferreira de Almeida acusado de matar o funcionário do Comercial Carvalho, Sidivaldo Bacelar Soares, em julho de 2017. Ele será julgado pela 1ª Vara do Tribunal Popular do Júri de Teresina.

Dorival foi denunciado pelo Ministério Público do Estado do Piauí, através do promotor de Justiça, Benigno Filho, pelo crime de homicídio qualificado, em novembro de 2017. Já em abril do ano passado, juiz de direito da 1ª Vara do Tribunal Popular do Júri, Antônio Reis de Jesus Nollêto, pronunciou Dorival pelo crime de homicídio qualificado. Ele pode pegar de 12 a 30 anos de prisão.

Relembre o caso

Sidivaldo Bacelar Soares, de 38 anos, foi assassinado com quatro tiros, na tarde de 17 de julho de 2017, dentro do Comercial Carvalho da Avenida Joaquim Nelson, no bairro Dirceu, em Teresina, onde trabalhava como encarregado de loja. Com o auxílio de um vídeo gravado pelas câmeras de segurança no momento da ação, a polícia conseguiu identificar o auto do crime como sendo Dorival Ferreira de Almeida.

O crime foi passional, pois Sidivaldo estava se relacionando com a ex-companheira de Dorival. Dorival foi preso dez dias depois do crime após prestar depoimento na delegacia. No entanto, no dia 22 de janeiro, o juiz Antônio Nollêto concedeu liberdade a Dorival a pedido do Ministério Público que alegou que a liberdade do acusado não trará desordem pública ou abalo, uma vez que o clamor público já tranquilizou em razão do passar natural do tempo.

link:https://www.gp1.com.br/noticias/acusado-de-matar-funcionario-do-carvalho-vai-a-julgamento-em-abril-451407.html