



Secretaria Unificada

Desempenho ano 2020

Produtividade das Varas Unificadas TOTAL 2020

Entradas: 3.420

Julgamentos: 6.496

Decisões: 6.363

Baixas: 5.027

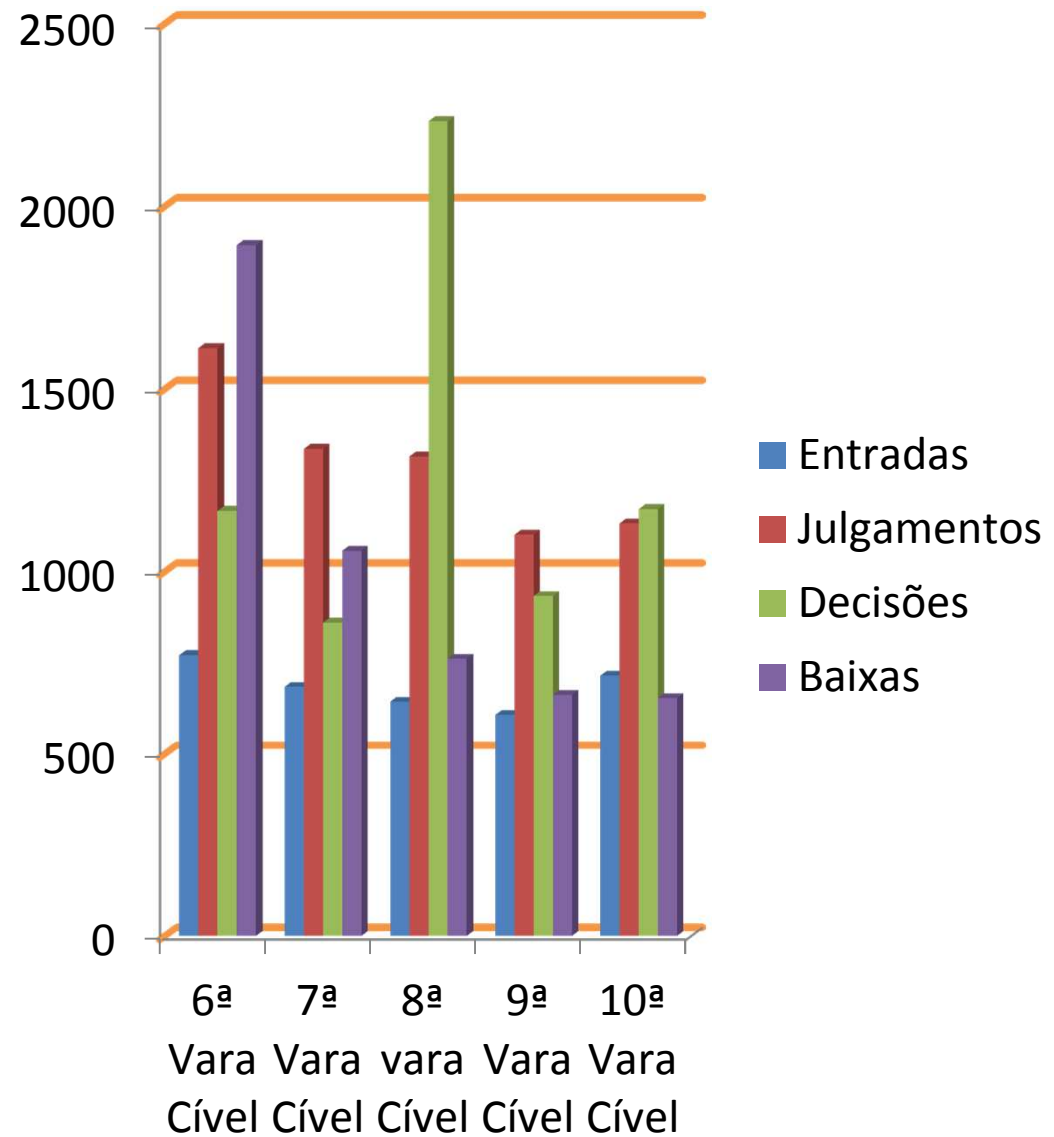

PRODUTIVIDADE DAS VARAS UNIFICADAS														
6ª VARA Cível	jan/20	fev/20	mar/20	abr/20	mai/20	jun/20	jul/20	ago/20	set/20	out/20	nov/20	dez/20	TOTAL	MÉDIA
ENTRADA	103	86	108	42	44	59	52	51	60	61	52	53	771	66,6
JULGAMENTOS	109	117	79	152	178	182	138	128	138	129	130	132	1612	135
DECISÕES	60	86	80	46	94	87	90	103	111	124	118	167	1166	88,1
BAIXA	18	9	83	81	152	76	61	424	388	238	253	111	1894	153
7ª VARA Cível	jan/20	fev/20	mar/20	abr/20	mai/20	jun/20	jul/20	ago/20	set/20	out/20	nov/20	dez/20	TOTAL	MÉDIA
ENTRADA	88	77	50	37	55	51	50	60	50	59	60	47	684	57,7
JULGAMENTOS	112	100	123	102	124	120	126	125	118	103	99	84	1336	115,3
DECISÕES	73	35	64	33	66	87	69	75	89	79	97	93	860	67
BAIXA	59	69	119	76	46	133	43	148	91	120	102	51	1057	90,4
8ª VARA Cível	jan/20	fev/20	mar/20	abr/20	mai/20	jun/20	jul/20	ago/20	set/20	out/20	nov/20	dez/20	TOTAL	MÉDIA
ENTRADA	80	72	65	36	52	59	34	47	67	50	40	41	643	56,2
JULGAMENTOS	76	88	84	65	137	127	106	106	114	80	95	237	1315	98,3
DECISÕES	52	112	62	77	252	238	147	297	416	323	204	53	2233	197,6
BAIXA	21	60	60	36	32	142	98	75	56	70	83	28	761	65
9ª VARA Cível	jan/20	fev/20	mar/20	abr/20	mai/20	jun/20	jul/20	ago/20	set/20	out/20	nov/20	dez/20	TOTAL	MÉDIA
ENTRADA	61	67	70	36	43	54	43	45	47	50	53	38	607	51,6
JULGAMENTOS	10	69	80	72	98	131	152	57	111	100	103	118	1101	88
DECISÕES	28	26	49	70	138	69	66	80	72	53	48	234	933	65,1
BAIXA	28	47	21	18	42	78	59	59	99	72	83	56	662	52,3
10ª VARA Cível	jan/20	fev/20	mar/20	abr/20	mai/20	jun/20	jul/20	ago/20	set/20	out/20	nov/20	dez/20	TOTAL	MÉDIA
ENTRADA	164	90	58	32	42	45	47	43	53	51	47	43	715	62,5
JULGAMENTOS	78	58	156	101	83	134	48	164	102	90	76	42	1132	101,4
DECISÕES	68	62	93	87	407	141	95	63	43	28	46	38	1171	108,7
BAIXA	29	53	58	52	27	96	16	56	55	75	92	44	653	51,7
SECRETARIA UNIFICADA	jan/20	fev/20	mar/20	abr/20	mai/20	jun/20	jul/20	ago/20	set/20	out/20	nov/20	dez/20	TOTAL	MÉDIA
ENTRADA	496	392	351	183	236	268	226	246	277	271	252	222	3420	294,6
JULGAMENTOS	385	432	522	492	620	694	570	580	583	502	503	613	6496	538
DECISÕES	281	321	348	313	957	622	467	618	731	607	513	585	6363	526,5
BAIXAS	155	238	341	263	299	525	277	762	689	575	613	290	5027	412,4

BAIXAS DA SU 2020

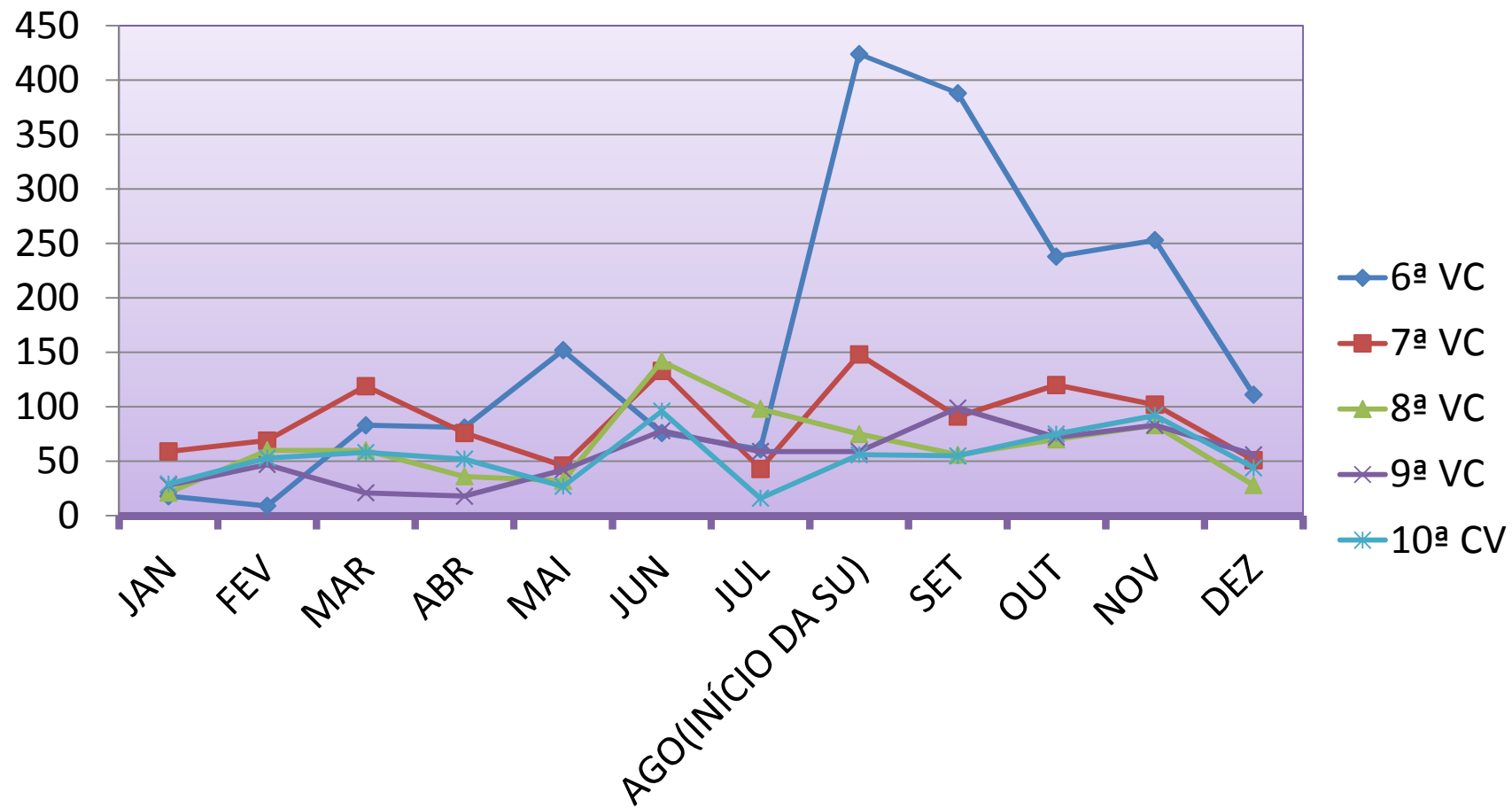

MEDIAS DE BAIXAS ANTES E DEPOIS DA IMPLANTAÇÃO DA SU

BAIXAS ANTES DA SU

VARA	MEDIA MENSAL
6ª VARA CÍVEL	69
7ª VARA CÍVEL	78
8ª VARA CÍVEL	64
9ª VARA CÍVEL	42
10ª VARA CÍVEL	47
MEDIA ANTES SU	300

BAIXAS DEPOIS DA SU

VARA	MEDIA MENSAL
6ª VARA CÍVEL	283
7ª VARA CÍVEL	102
8ª VARA CÍVEL	63
9ª VARA CÍVEL	74
10ª VARA CÍVEL	64
MEDIA PÓS SU	586

MOVIMENTAÇÃO DA SU POR EQUIPE ANO 2020

QUANTIDADE DE MOVIMENTAÇÕES: TOTAL 69.190
MOVIMENTAÇÕES

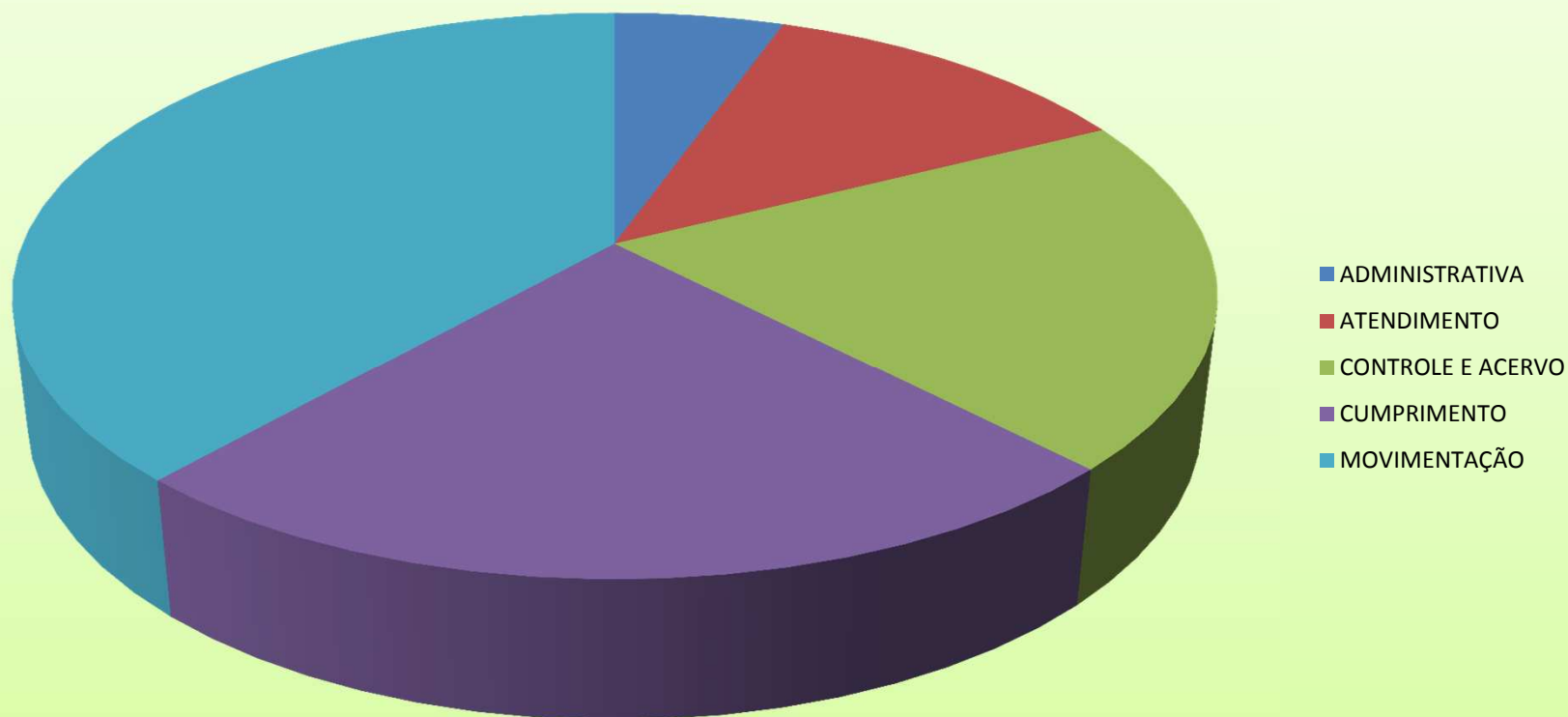

ATENDIMENTOS REALIZADOS 2020

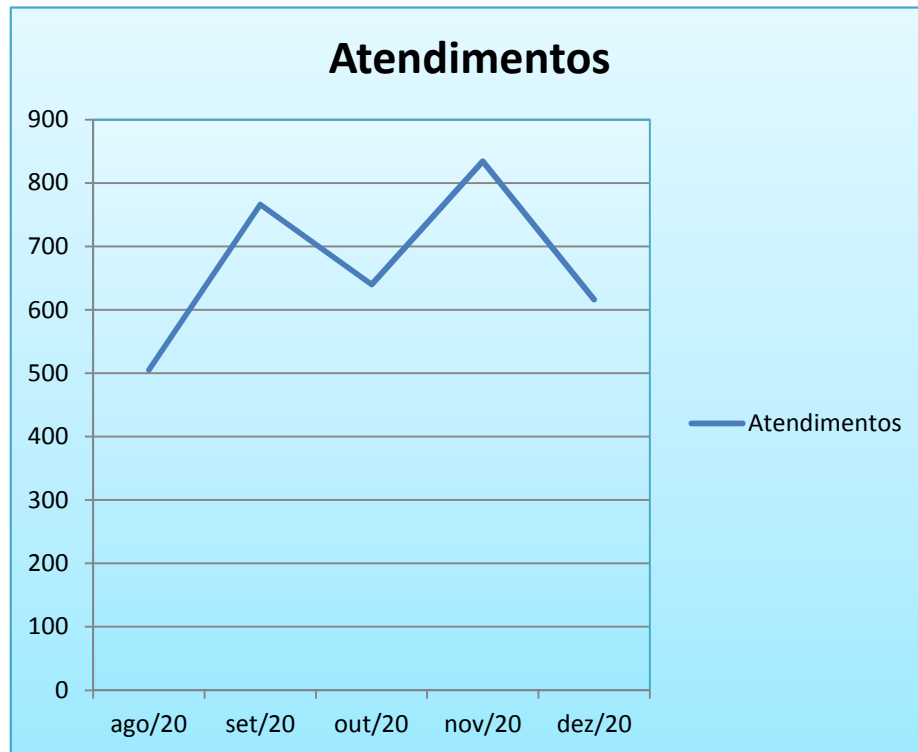

ATENDIMENTOS SU DESDE IMPLANTAÇÃO:

QTD/MÊS	MÉDIA/DIA ÚTIL
AGOSTO: 505	24
SETEMBRO: 766	36
OUTUBRO: 640	33
NOVEMBRO: 834	41
DEZEMBRO: 616	47
TOTAL: 3.361	

GESTÃO ADMINISTRATIVA

PRINCIPAIS AÇÕES 2020

- Solicitação de senhas e acessos para todos os servidores da unificada nos sistemas themis, PJe, cobjud, sei, malote digital, bem como criação de pasta compartilhada;
- Total de **218** SEIs gerados, com **619** documentos gerados, com tempo médio de tramitação de **5d 21h 16m 16s** e um total de **619** que tramitaram no período na unidade: para resolução de questões diversas da unidade como manutenção de equipamentos, instalações, assuntos de servidores, pedidos de materiais, recolhimento de equipamentos obsoletos e etc;
- Organização de equipe de migração composta por 3 estagiários voluntários e 3 servidoras terceirizadas com a disponibilização de scanner oriundo da Distribuição para agilizar migração dos processos físicos remanescentes;
- 50 chamados GLPI gerados;
- Malotes digitais: recebidos 17 e com o devido andamento;
- Treinamento de 5 estagiários nos sistemas Pje e themis;
- Reunião com os 5 juízes e consenso entre eles no sentido de dar mais autonomia à unificada em relação à expedição de mandados onde o servidor expede a maioria dos mandados sem precisar de assinatura do juiz , com exceção do mandado de integração de posse, o que resultou em mais celeridade e aumento da produtividade da SU;
- Inclusão de modelos da unificada no Pje;

GESTÃO ADMINISTRATIVA

PRINCIPAIS AÇÕES 2020

- Transferência do arquivo de processos físicos da antiga sala da secretaria da 9ª Vara Cível para sala no subterrâneo do prédio do fórum;
- Transferência e realocação de cerca de 800 processos físicos remanescentes da 6ª vara cível para a sala do juiz coordenador para proceder com arquivamentos/migração conforme o caso;
- Elaboração de gráficos mensalmente referente à realização do ritual de gestão, redação do capítulo do livro a ser publicado pelo Instituto AJA, bem como participação na live de encerramento do curso AJA representando a SU e os gabinetes das 5 varas;
- Solicitação de reposição de servidor para equipe de movimentação;
- Migração de 34 processos para o Pje;
- Gestão documental: Recebimento, classificação, organização e guarda de documentos remanescentes das antigas secretarias



PODER JUDICIÁRIO
TRIBUNAL DE JUSTIÇA DO ESTADO DO PIAUÍ

Secretaria Unificada

JANEIRO 2021

Produtividade das Varas Unificadas

JANEIRO 2021

Entradas: 204

Julgamentos: 350

Decisões: 837

Baixas: 473

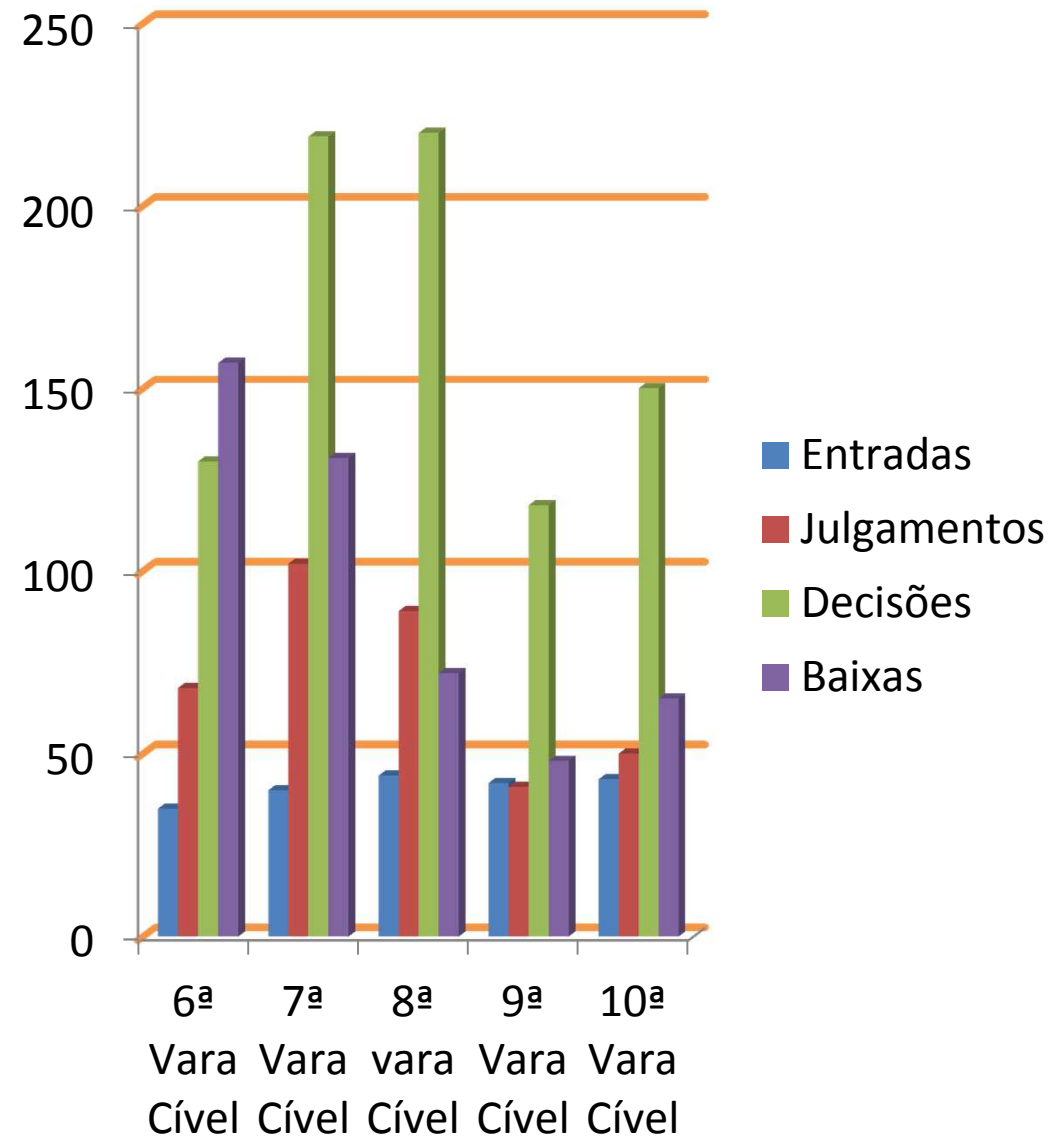

MOVIMENTAÇÕES E ATENDIMENTOS DE JANEIRO 2021

TOTAL DE MOVIMENTAÇÕES : 11.137

TOTAL DE ATENDIMENTOS: 349

GESTÃO ADMINISTRATIVA – PRINCIPAIS AÇÕES JANEIRO 2021

- Realização de 100 conclusões em processos da 7ª Vara Cível, conforme solicitado no SEI 99542-9, referente a incidente de demanda repetitiva;
 - Encaminhamento do livro antigo da 6ª Vara Cível para o setor gráfico digitalizar para facilitar localização de processos antigos arquivados;
 - Finalização da criação do perfil da unificada da justiça em números;
 - Finalização do pedido de reposição de servidor para equipe de movimentação;
 - Migração de 31 processos
- Realização de cumprimento da decisão administrativa do juiz coordenador, com as devidas movimentações processuais necessárias, colocando como suspensos cerca de 300 processos que estavam aguardando decisão final em agravo de instrumento que estavam impactando as estatísticas da unidade como parados em secretaria há mais de 100 dias;
 - 11 chamados GLPI gerados;

GESTÃO ADMINISTRATIVA- PRINCIPAIS AÇÕES JANEIRO 2021

- Juntada de 67 decisões em agravo de instrumento, análise dos processos e realização do devido andamento de acordo com o conteúdo da decisão, tais como conclusão, intimação e etc;
- Total de 55 SEIs gerados, com 128 documentos gerados, com tempo médio de tramitação de 5d 8h 14m 33s e um total de 148 que tramitaram no período na unidade: para resolução de questões diversas , tais como cobrança de mandados em aberto, pedido de materiais, alteração de férias de servidores etc ;
- Treinamento da servidora Rosângela Maria no Pje;
- Solicitação de 2 estagiários voluntários e 1 estagiários não voluntário;
- 8 malotes digitais recebidos com o devido andamento;



PODER JUDICIÁRIO
TRIBUNAL DE JUSTIÇA DO ESTADO DO PIAUÍ

Secretaria Unificada

FEVEREIRO 2021

Produtividade das Varas Unificadas

FEVEREIRO 2021

Entradas: 271

Julgamentos: 444

Decisões: 748

Baixas: 485

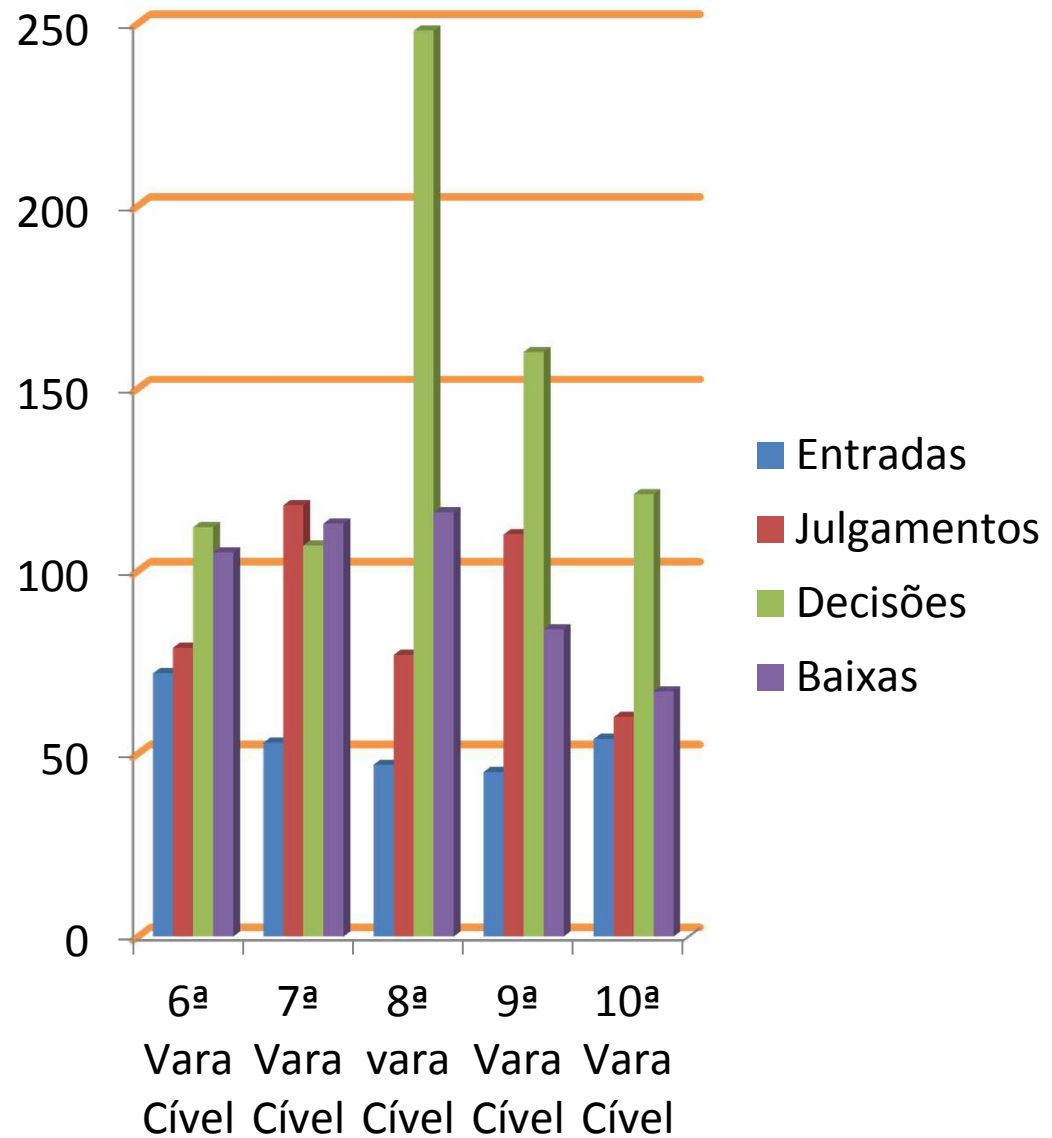

MOVIMENTAÇÕES E ATENDIMENTOS DE FEVEREIRO 2021

TOTAL DE MOVIMENTAÇÕES : 15.868

TOTAL DE ATENDIMENTOS: 444

GESTÃO ADMINISTRATIVA – PRINCIPAIS AÇÕES FEVEREIRO 2021

- Sistema SEI: 70 SEIs iniciados com demandas diversas, 211 documentos gerados, trâmite de 381 processos na unidade com o devido tratamento/análise, encerramento de 264 no período, com tempo médio de tramitação 4d 13h 17m 10s e 162 juntadas de SEI em processos Pje;
- Repasse de demandas diversas dos juízes aos setores da SU, tais como listas de processos parados há mais de 100 dias a ser movimentados/conclusos;
- 5 malotes digitais recebidos e 5 encaminhados;
- Treinamento da servidora Rosângela Maria;

- 13 chamados GLPI gerados;
- Pedido de 2 estagiários não voluntários e 2 estagiários voluntários;
- Migração de 35 Processos;
- Solicitação de informações à Corregedoria de como funcionará a correição da Secretaria Unificada e obtenção de orientação de que serão correições individualizadas;
- Acompanhamento da gestão de frequência dos estagiários e confirmando as pendências;



PODER JUDICIÁRIO
TRIBUNAL DE JUSTIÇA DO ESTADO DO PIAUÍ

Secretaria Unificada

MARÇO 2021

Produtividade das Varas Unificadas

MARÇO 2021

Entradas: 319

Julgamentos: 400

Decisões: 685

Baixas: 495

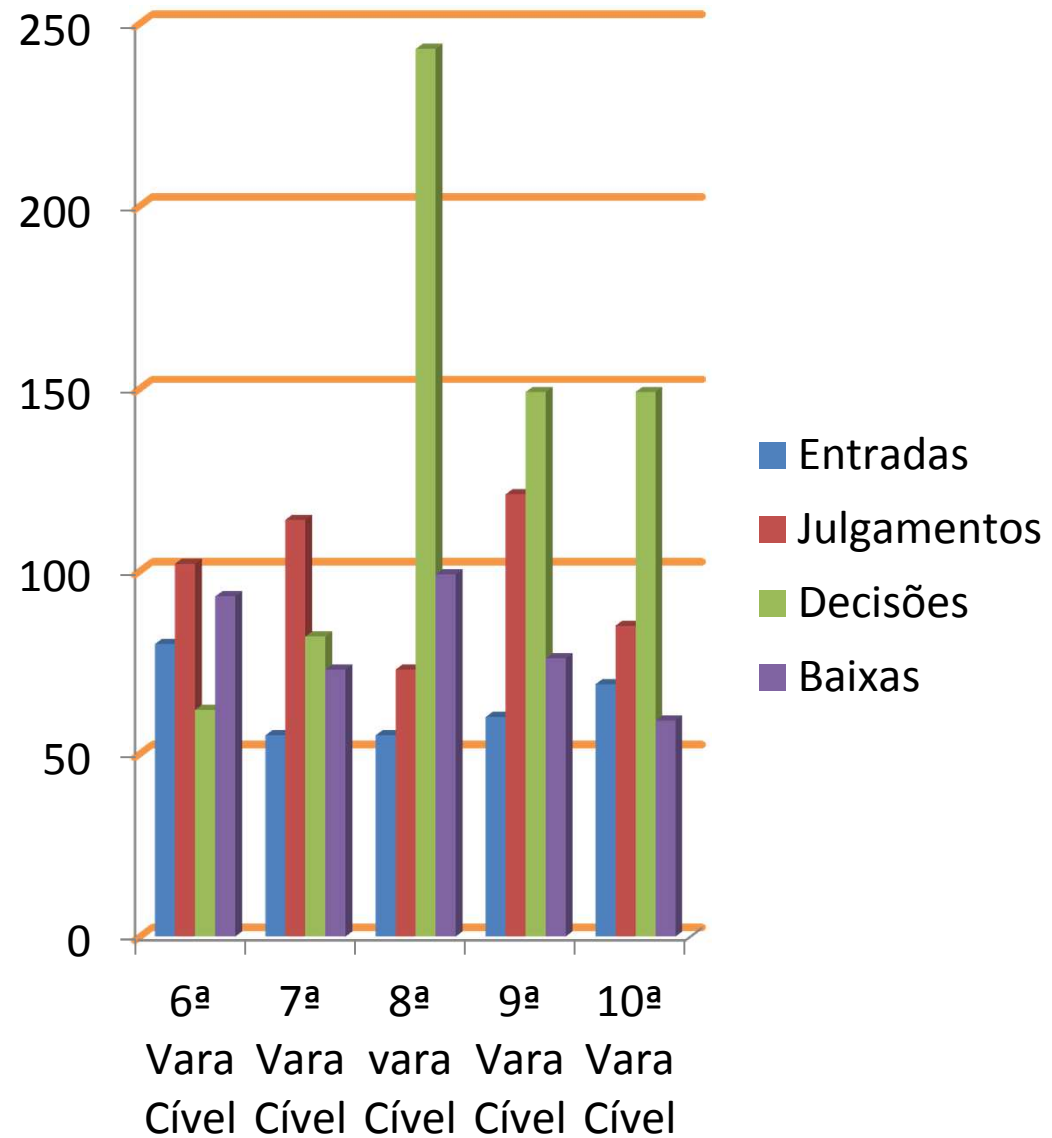

MOVIMENTAÇÕES E ATENDIMENTOS DE MARÇO 2021

TOTAL DE MOVIMENTAÇÕES : 11.996

TOTAL DE ATENDIMENTOS: 622

ANDAMENTO DAS CORREIÇÕES 2021

- **6ª Vara Cível:** Themis 3,69% realizados e Pje 29,18% realizados;
- **7ª Vara Cível:** Themis 40% realizados e Pje 30,68% realizados;
- **8ª Vara Cível:** Correição anda não finalizada(lista não gerada)
- **9ª Vara Cível:**74,20% realizados(Pje)
- **10ª Vara Cível:** 82,81% realizados(Pje)

GESTÃO ADMINISTRATIVA – PRINCIPAIS AÇÕES MARÇO 2021

- Sistema SEI: 48 SEIs iniciados com demandas diversas, 334 documentos gerados, trâmite de 536 processos na unidade, 126 processos com andamento aberto na unidade(a maioria juntada de decisões em apelação em processos físicos que requerer mão-de-obra presencial), encerramento de 410 no período, com tempo médio de tramitação 7d 3h 23m 21s e 225 juntadas de SEI em processos Pje;
- 13 malotes digitais recebidos e 48 encaminhados(todas as equipes);

- 11 chamados GLPI gerados;
- Início do treinamento das estagiária Ingrid, Maria Clara e Mariana Abreu;
- Migração de 27 Processos;
- Acompanhamento da gestão de frequência dos estagiários e confirmando as pendências;