2ª RAE 2022

29.
07.
2022

SEGES
Secretaria de Gestão Estratégica
Tribunal de Justiça do Piauí – TJPI

Assegurar a Justiça e a Pacificação Social

Ser reconhecida pela sociedade como uma instituição que realiza a Justiça de forma efetiva

Credibilidade, Acessibilidade, Inovação, Transparência, Sustentabilidade, Ética, Probidade, Eficiência, Segurança Jurídica, Imparcialidade e Resolutividade.

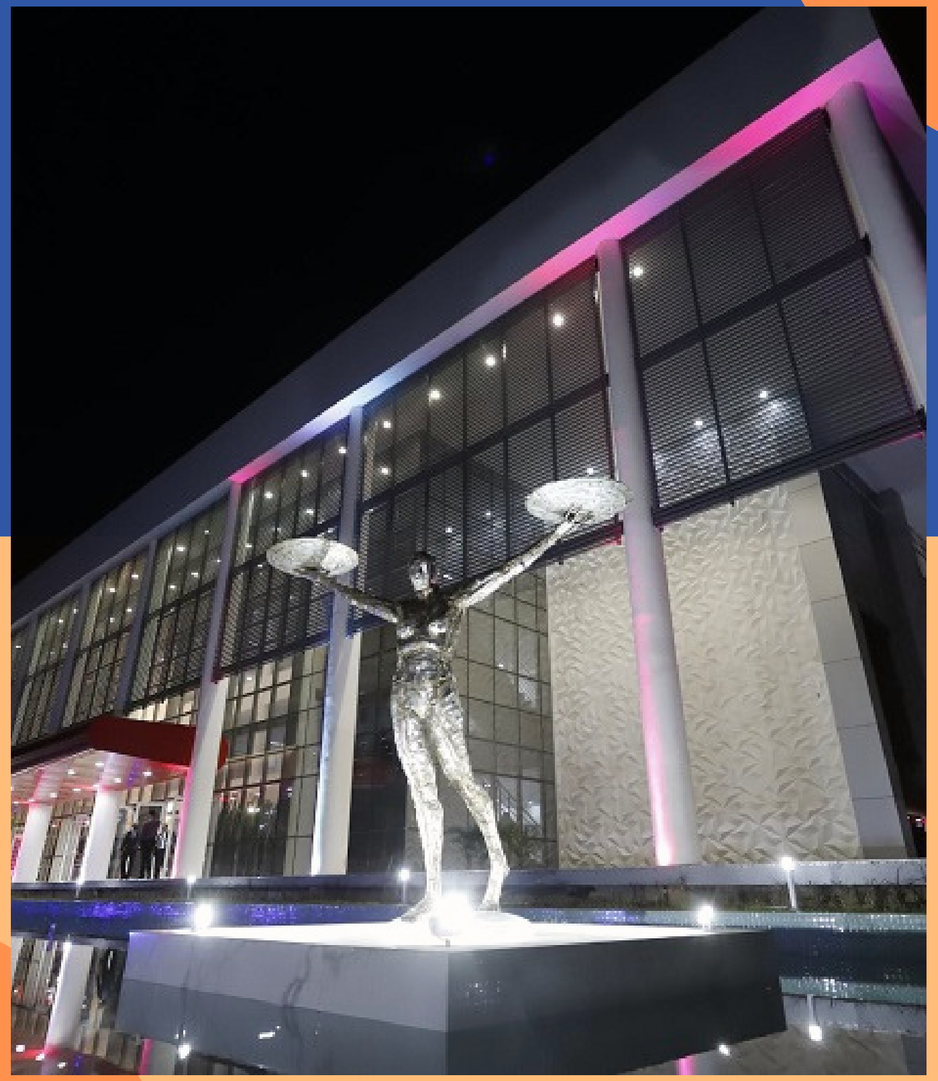

Principais Indicadores de Produtividade do TJPI

BOLETIM ESTATÍSTICO

TRIBUNAL DE JUSTIÇA DO PIAUÍ

Variáveis e Indicadores	1º Semestre 2021	1º Semestre 2022
Índice de Conciliação (%)	9,51	8,72
Índice de Atendimento à Demanda (%)	87,69	81,88
Taxa de Congestionamento (%)	85,77	83,38
Sentenças/Decisões terminativas ou homologatórias	88.790	122.892
Processos baixados/arquivados	93.437	103.852
Decisões interlocutórias	112.132	125.695
Casos Pendentes	563.063	520.904
Casos Novos	106.559	126.833

PAINEL GERENCIAL

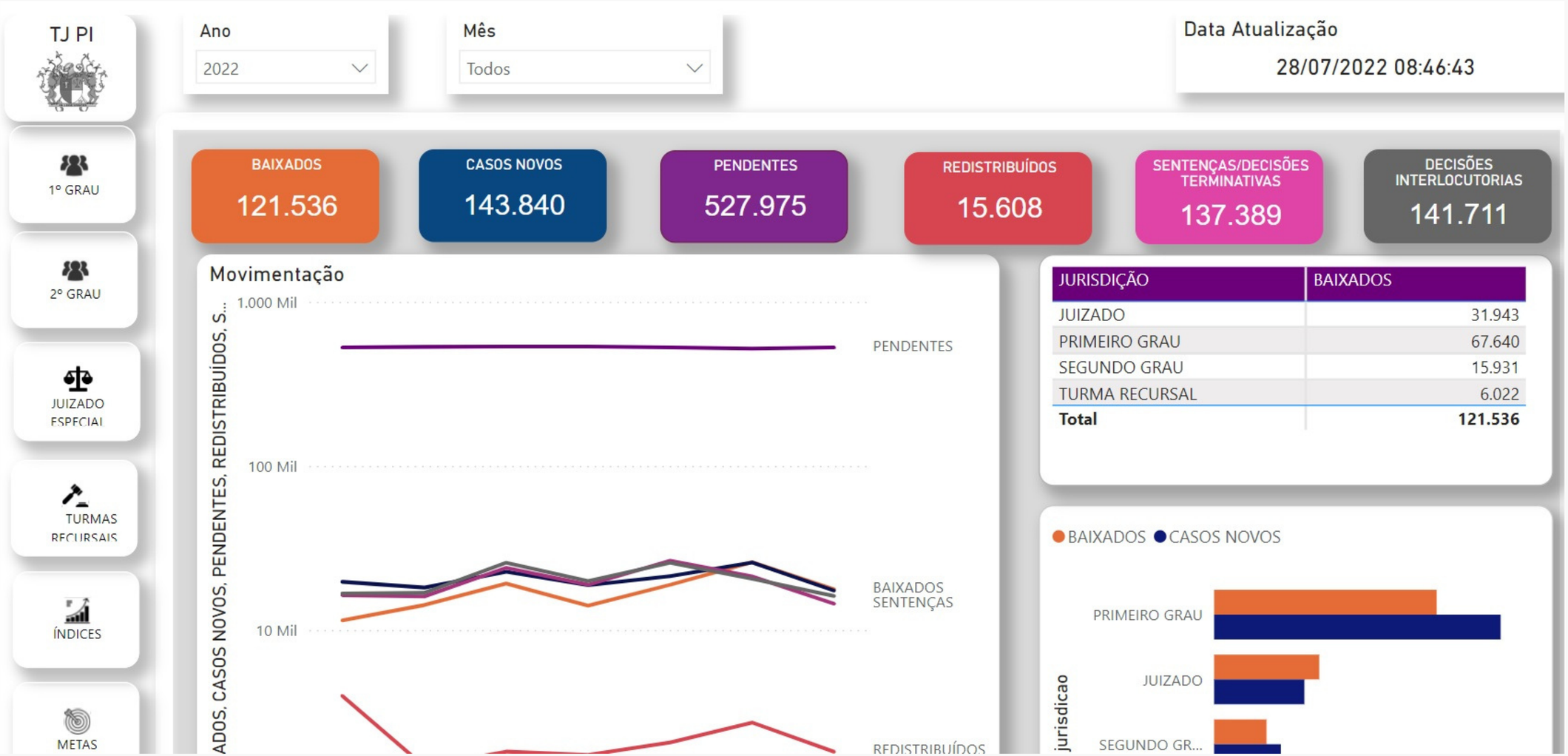

JURISDIÇÃO	BAIXADOS
JUIZADO	31.943
PRIMEIRO GRAU	67.640
SEGUNDO GRAU	15.931
TURMA RECURSAL	6.022
Total	**121.536**

PRÊMIO MAIS JUSTIÇA

Modalidades I e II

I Gratificação-prêmio por incremento de produtividade

Valor destinado: 2.500.000,00

Quem participa: Todas as unidades

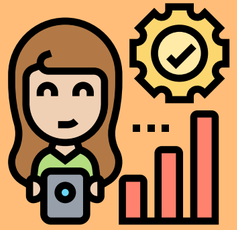

- **META**: A média mensal de processos baixados do TJPI no período de apuração deve ser igual ou superior a 17.196 processos baixados.

II Gratificação-prêmio por redução de despesas

Valor destinado: 1.000.000,00

Quem participa: Todas as unidades

- **META**: Reduzir em 10% a média mensal das **despesas** do TJPI com energia, água, papel próprio, gastos de impressão e copos descartáveis para água e café em relação à média mensal do ano anterior.

Modalidades III e IV

III Gratificação-prêmio por melhoria na qualidade dos serviços prestados

Valor destinado: 1.475.000,00

Quem participa: Todas as unidades

- **META**: Avançar em pelo menos duas posições no Prêmio CNJ de Qualidade 2022 em relação ao ano anterior.

Posição em 2021: 20ª

IV Gratificação-prêmio por inovação

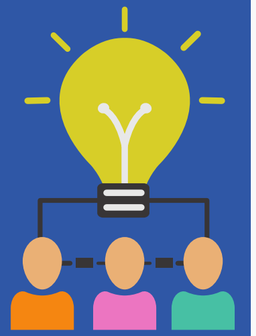

Valor destinado: 25.000,00

Quem participa: Autores das Boas Práticas Inscritas no Banco de Boas Práticas do TJPI

Etapas:

- Até 30/09 - Inscrições
- De 01 a 30/10 - Escolha das 5 melhores Práticas pela Comissão
- Durante a 2ª e 3ª semanas de novembro - Escolha das 3 melhores práticas pelos magistrados(as) e servidores(as)

Valor da gratificação-prêmio:

- 1º Lugar - R$ 12.500,00
- 2º Lugar - R$ 7.500,00
- 3º Lugar - R$ 5.000,00

MODALIDADE I: AUMENTO DA PRODUTIVIDADE

Por que 206.000 Processos Baixados?

TRIBUNAL JUSTIÇA DO ESTADO DO PIAUÍ
DADOS DO RELATÓRIO JUSTIÇA EM NÚMEROS 2009 - 2020

ANO	CASOS NOVOS	BAIXADOS	IPC - Jus em (%)	IPC-Jus (100%)
2009	91.481	51.113	24.7	206.935,22
2010	91.241	60.220	22.8	264.112,80
2011	104.833	51.372	18.7	274.716,57
2012	109.297	71.954	24.3	296.107,00
2013	147.322	125.249	39.9	313.907,26
2014	151.751	133.604	45.3	294.931,56
2015	138.555	148.644	41.2	360.786,40
2016	160.184	143.107	41.8	342.361,24
2017	169.162	184.453	41.0	449.885,36
2018	176.982	170.605	49.3	346.054,77
2019	208.159	178.737	48.6	367.771,60
2020	176.533	165.127	56.6	291.734,81
2021	232.038	184.735	?	?
2022	?	206.000	?	?

PROJEÇÃO DE PROCESSOS BAIXADOS

PRÊMIO MAIS JUSTIÇA
MODALIDADE: PRÊMIO POR INCMENTEO DE PRDUTIVIDADE

SEGMENTO	PROJEÇÃO					
MÊS	JULHO	AGO	SET	OUT	NOV	DEZ
TJPI	120.581	137.806	155.032	172.258	189.484	206.709
1º GRAU	63.773	72.883	81.993	91.104	100.214	109.324
2º GRAU	20.806	23.778	26.751	29.723	32.695	35.668
JUIZADOS ESPECIAIS	34.522	39.454	44.386	49.317	54.249	59.181
TURMAS RECURSAIS	1.480	1.691	1.903	2.114	2.325	2.537

BAIXÔMETRO

Página Inicial

Unidades

SEGES
Secretaria de Gestão Estratégica
Tribunal de Justiça do Piauí - TJPI

PAINEL DE MONITORAMENTO DOS PROCESSOS BAIXADOS

Instância	Total
TURMA RECURSAL	6.022
SEGUNDO GRAU	15.931
PRIMEIRO GRAU	67.640
JUIZADO	31.943
Total	**121.536**

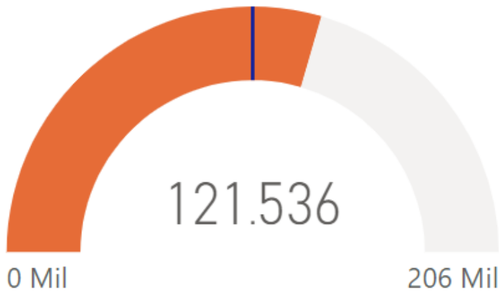

Esse resultado indica o total de processos baixados desde 01/01/2022*, aferido com base nas fórmulas e glossários constantes nos Anexos da Resolução CNJ n. 76/2009. Considera-se a soma dos processos de conhecimento e de execução;

A depender do segmento de justiça, o glossário da variável de total de processos baixados vai compreender a soma das seguintes variáveis TBaix1º, TBaix2º, TBaixTR, e TBaixJE. Ou seja, para ser contabilizado, é necessário que processos se enquadram nessas variáveis e AINDA que se enquadrem nos movimentos de juntada de petição listados nos glossários, que receberam um dos seguintes movimentos:

a) 22 (baixa definitiva); OU
b) 246 (arquivamento definitivo); OU
c) 488 (cancelamento de distribuição); OU
d) 123 (Remessa) com os complementos 38 (em grau de recurso) ou 90 (declaração de competência para órgão vinculado a Tribunal diferente); OU
e) 982 (Remessa) com os complementos 38 (em grau de recurso) ou 90 (declaração de competência para órgão vinculado a Tribunal diferente).

*Processos contabilizados até 28/07/22

PROPOSIÇÃO DO SETOR DE ESTATÍSTICA - SEGES:

Alteração do critério
De: Gasto
Para: Consumo

Revisão do Planejamento Estratégico

Proposição da Comissão de Acessibilidade e Inclusão:

Modificação do Macrodesafio VII:

De: Promoção da Sustentabilidade

Para: “Promoção da Sustentabilidade, Inclusão e Acessibilidade.”

Modificação do objetivo simplificado:

De: Tornar o TJPI ecoeficiente.

Para: Tornar o TJPI ecoeficiente, inclusivo e acessível.

PAINEL DE INDICADORES DE DESEMPENHO

PODER JUDICIÁRIO
TRIBUNAL DE JUSTIÇA DO PIAUÍ

PAINEL DE INDICADORES DE DESEMPENHO

MISSÃO
Assegurar a Justiça e a Pacificação Social

MAPA ESTRATÉGICO 2021 2026

VISÃO
Ser reconhecida pela sociedade como uma instituição que realiza a Justiça de forma efetiva

ATRIBUTOS DE VALOR
Credibilidade, Acessibilidade, Inovação, Transparência, Sustentabilidade, Sustentabilidade, Ética, Probidade, Eficiência, Segurança Jurídica, Imparcialidade e Resolutividade.

Macrodesafio | Indicadores Estratégicos | Instâncias

Macrodesafio	Indicadores Estratégicos	Resultado 2021	Meta 2022	Realizado
Agilidade e Produtividade na Prestação Jurisdicional	TpBaix2º – Tempo de Tramitação dos Processos Baixados de 2º Grau	2630.7	2762.29	643.3
Agilidade e Produtividade na Prestação Jurisdicional	TpBaixExtNFisc1º – Tempo de Tramitação dos Processos de Execução Fiscal Baixados no 1º Grau	292.31	336.16	59.85
Agilidade e Produtividade na Prestação Jurisdicional	TpBaix - Tempo médio de tramitação dos processos baixados	285.56	700	57.56
Agilidade e Produtividade na Prestação Jurisdicional	TpBaixExtFisc1º – Tempo de Tramitação dos Processos de Execução Fiscal Baixados no 1º Grau	57.2	129	27.59
Agilidade e Produtividade na Prestação Jurisdicional	TpBaixExtJE – Tempo de Tramitação dos Processos de Execução de Título Extrajudicial Baixados nos Juizados Especiais	125.83	358.4	27.56

1 - 100 / 108

Plano de Gestão 2021/2022

Monitoramento das Iniciativas Estratégicas

Total de Iniciativas	92	100%
Em andamento	57	61%
Finalizadas	27	29%
Não Iniciadas	8	9%
Em andamento + Finalizadas	84	91%

SEGES

Secretaria de Gestão Estratégica

Tribunal de Justiça do Piauí – TJPI

IN LEGE VINCES

PODER JUDICIÁRIO