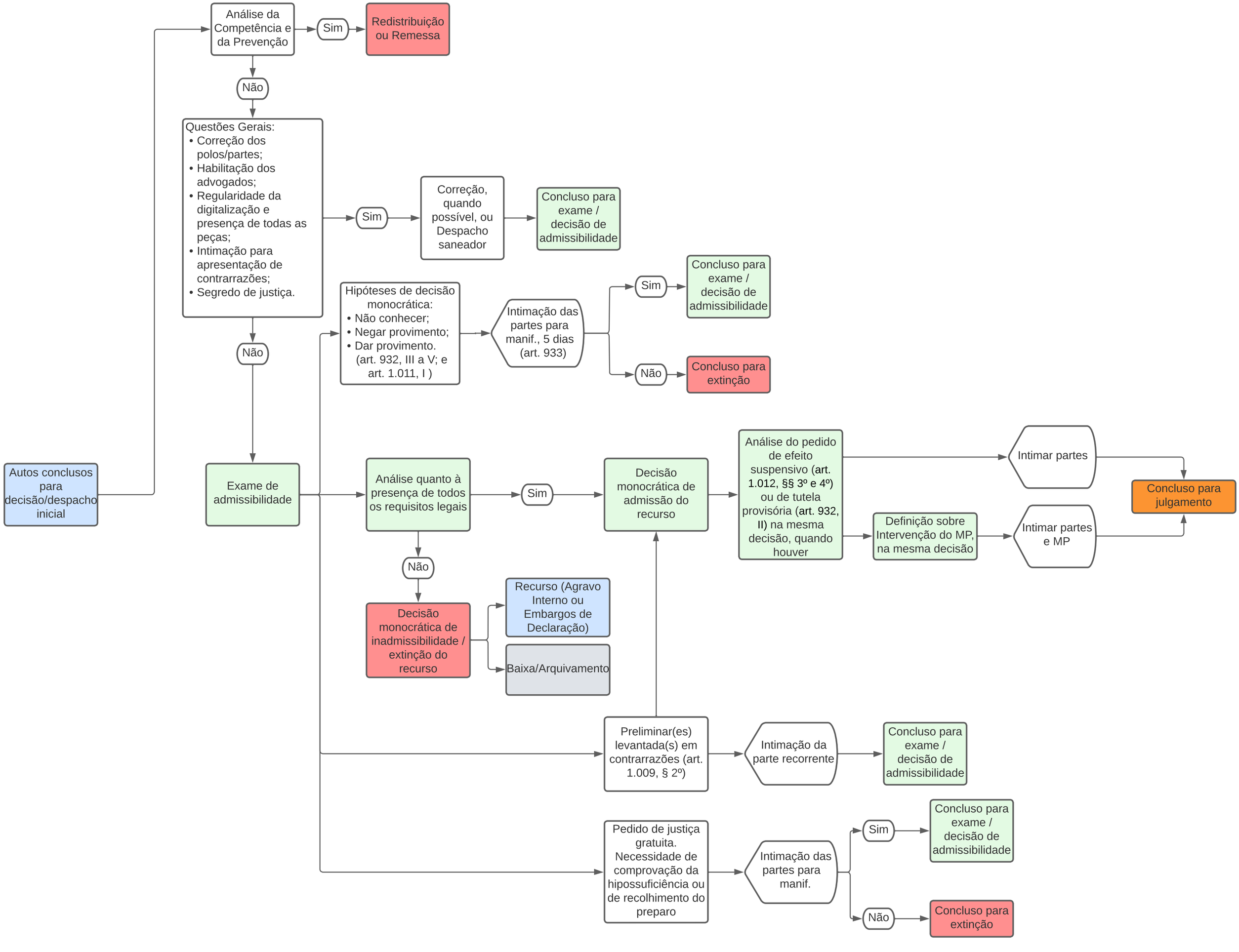
Autos conclusos para decisão/despacho inicial
Análise da Competência e da Prevenção
Sim
Redistribuição ou Remessa
Não
Questões Gerais:
• Correção dos polos/partes;
• Habilitação dos advogados;
• Regularidade da digitalização e presença de todas as peças;
• Intimação para apresentação de contrarrazões;
• Segredo de justiça.
Sim
Correção, quando possível, ou Despacho saneador
Concluso para exame / decisão de admissibilidade
Não
Exame de admissibilidade
Hipóteses de decisão monocrática:
• Não conhecer;
• Negar provimento;
• Dar provimento.
(art. 932, III a V; e art. 1.011, I)
Intimação das partes para manif., 5 dias (art. 933)
Sim
Concluso para exame / decisão de admissibilidade
Não
Concluso para extinção
Análise quanto à presença de todos os requisitos legais
Sim
Decisão monocrática de admissão do recurso
Análise do pedido de efeito suspensivo (art. 1.012, §§ 3º e 4º) ou de tutela provisória (art. 932, II) na mesma decisão, quando houver
Intimar partes
Definição sobre Intervenção do MP, na mesma decisão
Intimar partes e MP
Concluso para julgamento
Não
Decisão monocrática de inadmissibilidade / extinção do recurso
Recurso (Agravo Interno ou Embargos de Declaração)
Baixa/Arquivamento
Preliminar(es) levantada(s) em contrarrazões (art. 1.009, § 2º)
Intimação da parte recorrente
Concluso para exame / decisão de admissibilidade
Pedido de justiça gratuita. Necessidade de comprovação da hipossuficiência ou de recolhimento do preparo
Intimação das partes para manif.
Sim
Concluso para exame / decisão de admissibilidade
Não
Concluso para extinção