



DRS
AUDIÊNCIAS



GUIA RÁPIDO



ÍNDICE

Iniciar o DRS Audiências pág. 3

Importação de pauta pág. 4

Integração com o Teams pág. 5

Videoconferência pág. 6

Tela de gravação pág. 7

Encerramento e exportação pág. 8

Pesquisa e exibição pág. 9



Clique no assunto para acesso rápido.



INICIAR O DRS AUDIÊNCIAS

Preencha os campos de usuário e senha corretamente e clique no botão "Entrar" para acessar a tela



Insira os dados e clique em "Entrar".

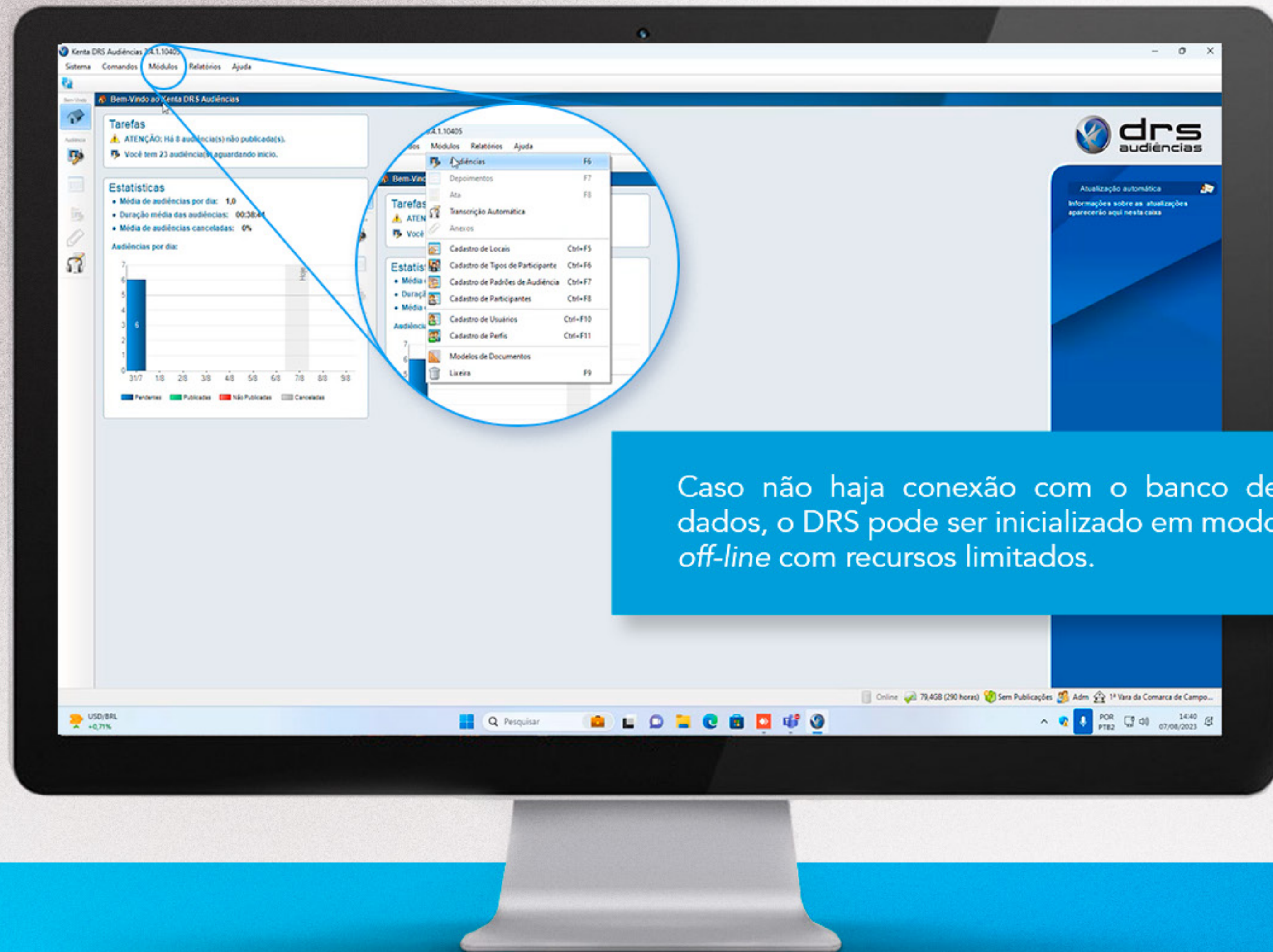

Caso não haja conexão com o banco de dados, o DRS pode ser inicializado em modo *off-line* com recursos limitados.

IMPORTAÇÃO DE PAUTA

Clique no botão "Importar pauta do dia", na barra superior, e o DRS Audiências carregará os processos automaticamente. Depois, selecione a audiência e clique em "Sim" para iniciá-la.

Não é necessário cadastrar todos os participantes agora. Você pode incluí-los ou retirá-los a qualquer momento.

Participante da Audiência

Participante Não Cadastrado Cadastrado

Nome Rafael

Papel na Audiência Juiz

Email

OK Cancelar

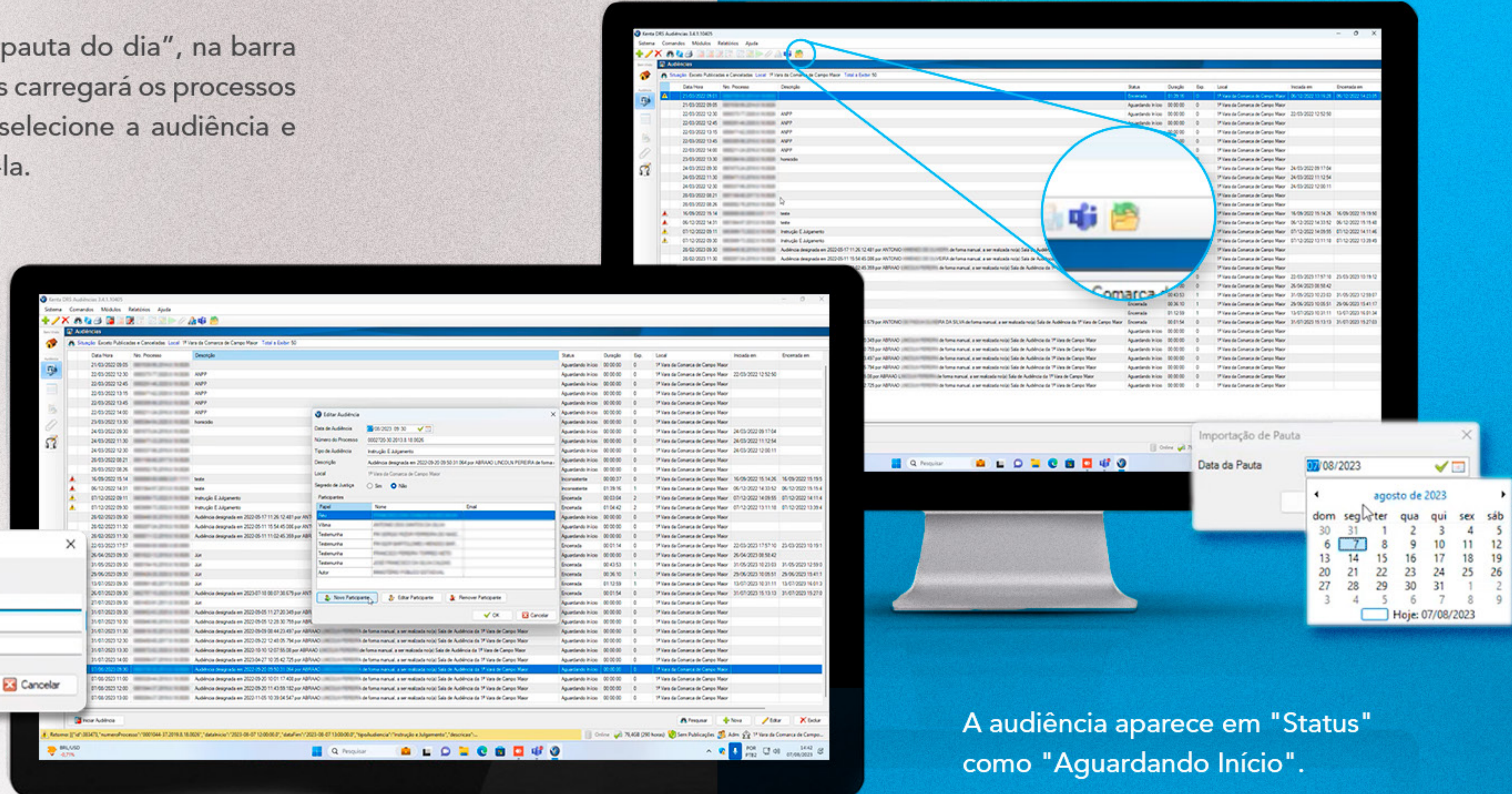

A audiência aparece em "Status" como "Aguardando Início".

Ela estará "encerrada" após gravação e publicação.

INTEGRAÇÃO COM MICROSOFT TEAMS

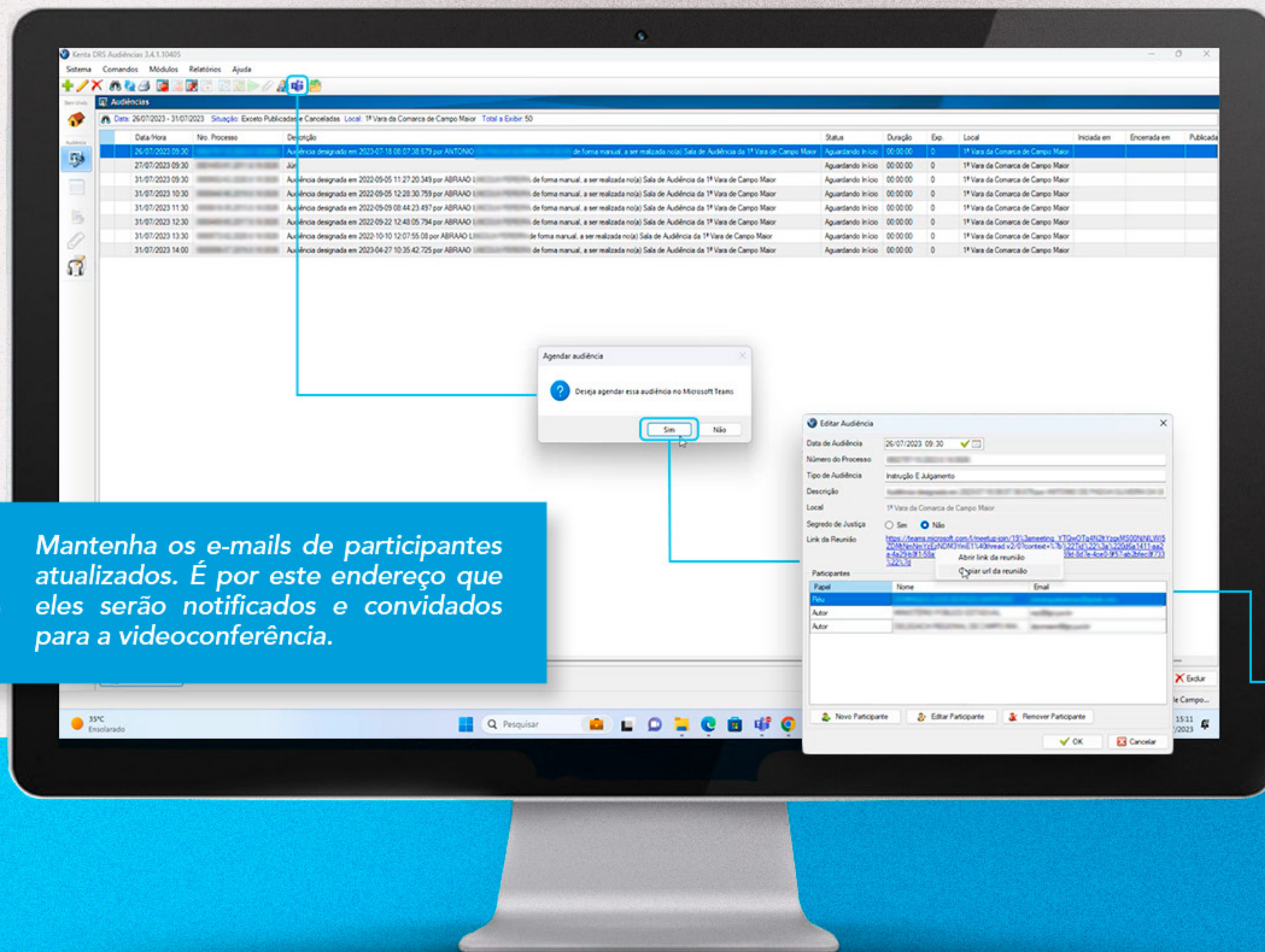

Mantenha os e-mails de participantes atualizados. É por este endereço que eles serão notificados e convidados para a videoconferência.

Selecione a audiência e clique no botão  para criar a sala da videoconferência do Teams.

O link aparecerá dentro das informações do procedimento, podendo ser copiado para compartilhamento.



VIDEOCONFERÊNCIA

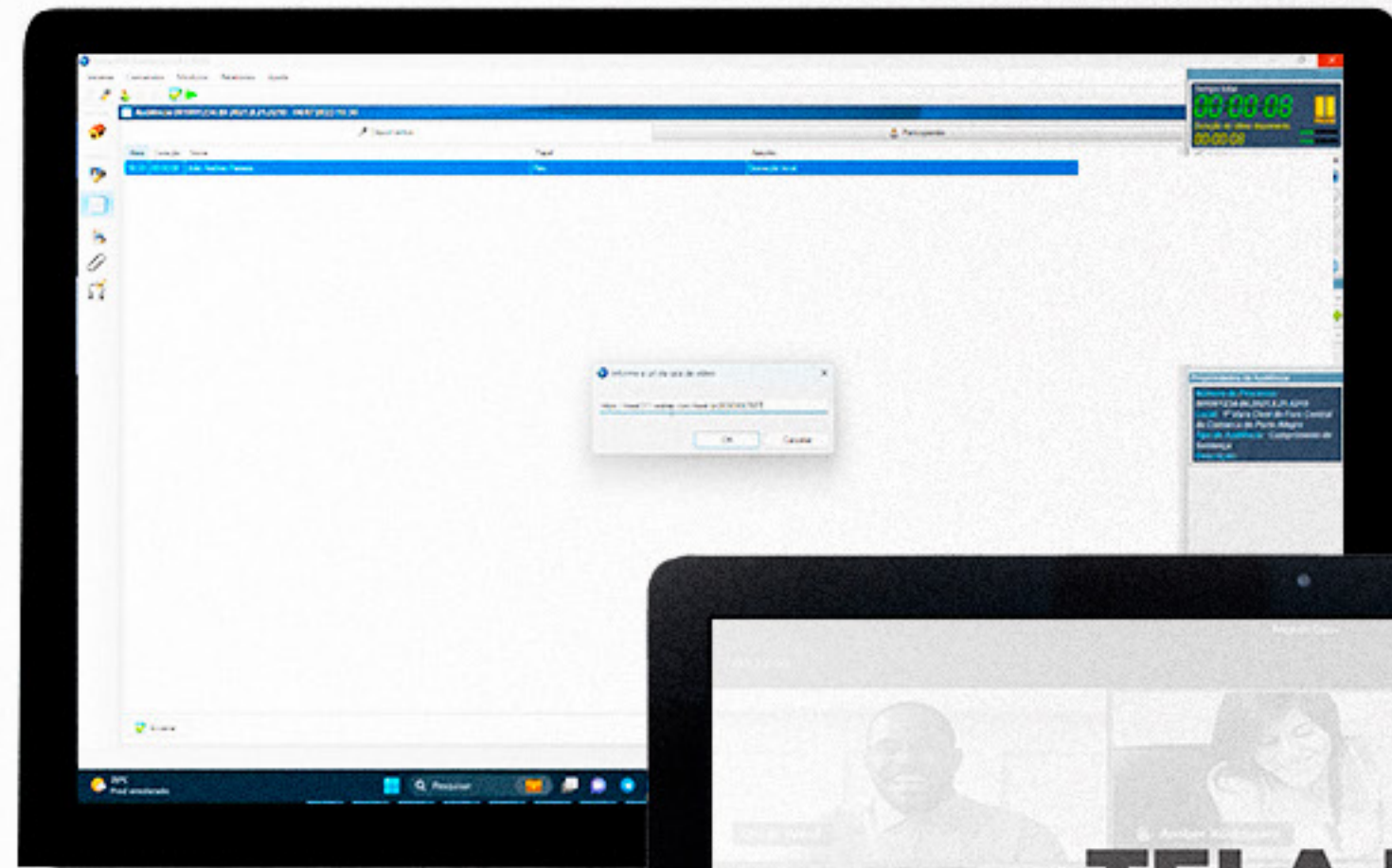

O DRS Audiências permite a integração rápida e fácil com as ferramentas de videoconferência. Clique no  na seleção de câmeras para abrir o Microsoft Teams na sala cadastrada anteriormente.



Compartilhe a sala de gravação rapidamente via link ou QR Code.

TELA DE GRAVAÇÃO

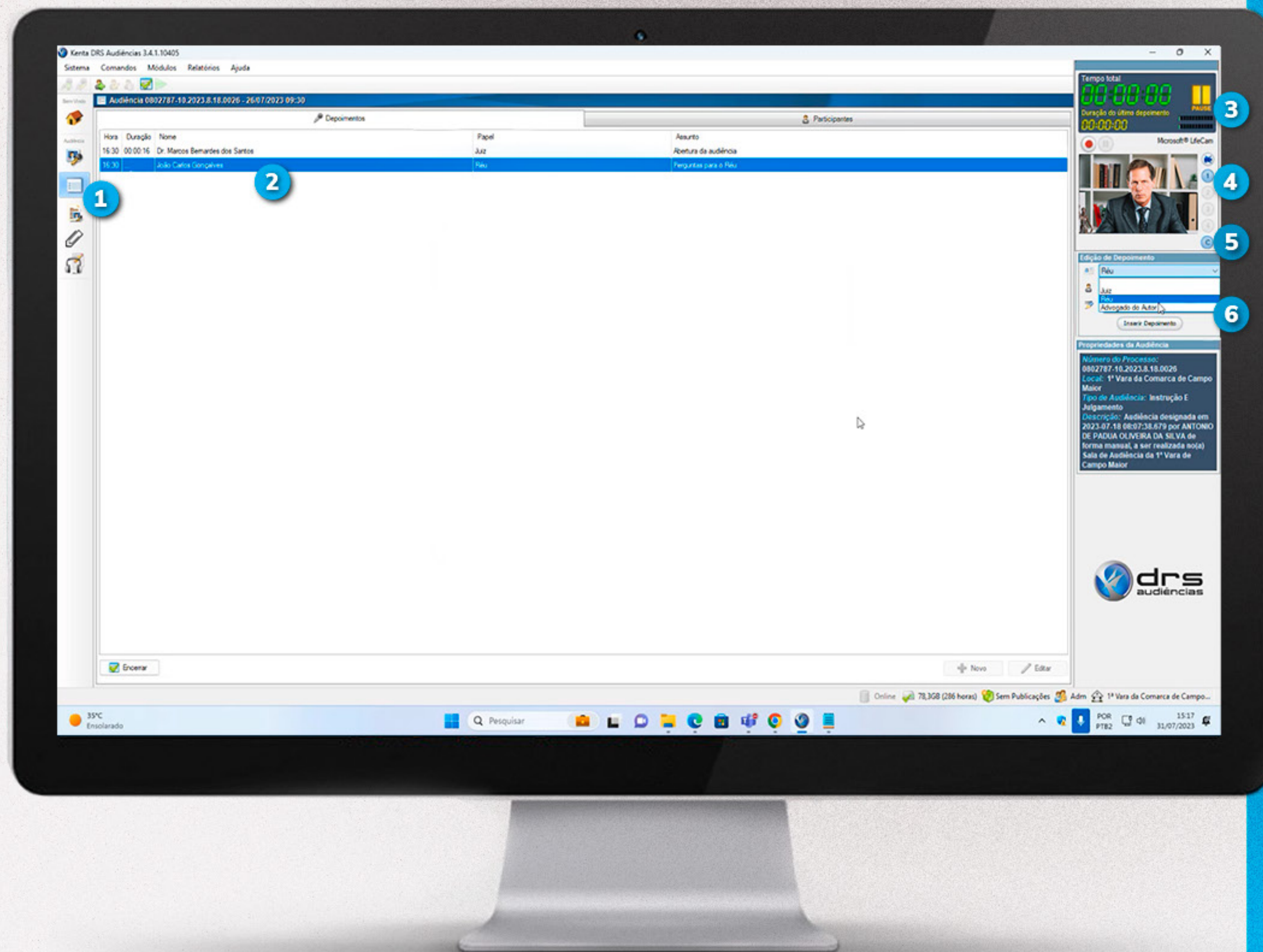

- 1 Menu de funcionalidades do DRS Audiências;
- 2 Lista de depoimentos gravados na audiência;
- 3 Status da gravação, com tempos e entrada de áudio;
- 4 Selecione a câmera que deseja gravar depoimentos locais (suporte para até 4 câmeras, definidas nas configurações);
- 5 Clique no C para abrir a janela de participante remoto;
- 6 Organize a oitiva inserindo índices de Orador e Assunto;

ENCERRAMENTO E EXPORTAÇÃO

A situação da audiência é alterada para “Encerrada”.

Clicando no ícone  ou com o botão direito na audiência e selecione a opção “Exportar audiência”.

Você pode selecionar trechos indexados e exportar a audiência nos mais variados formatos.

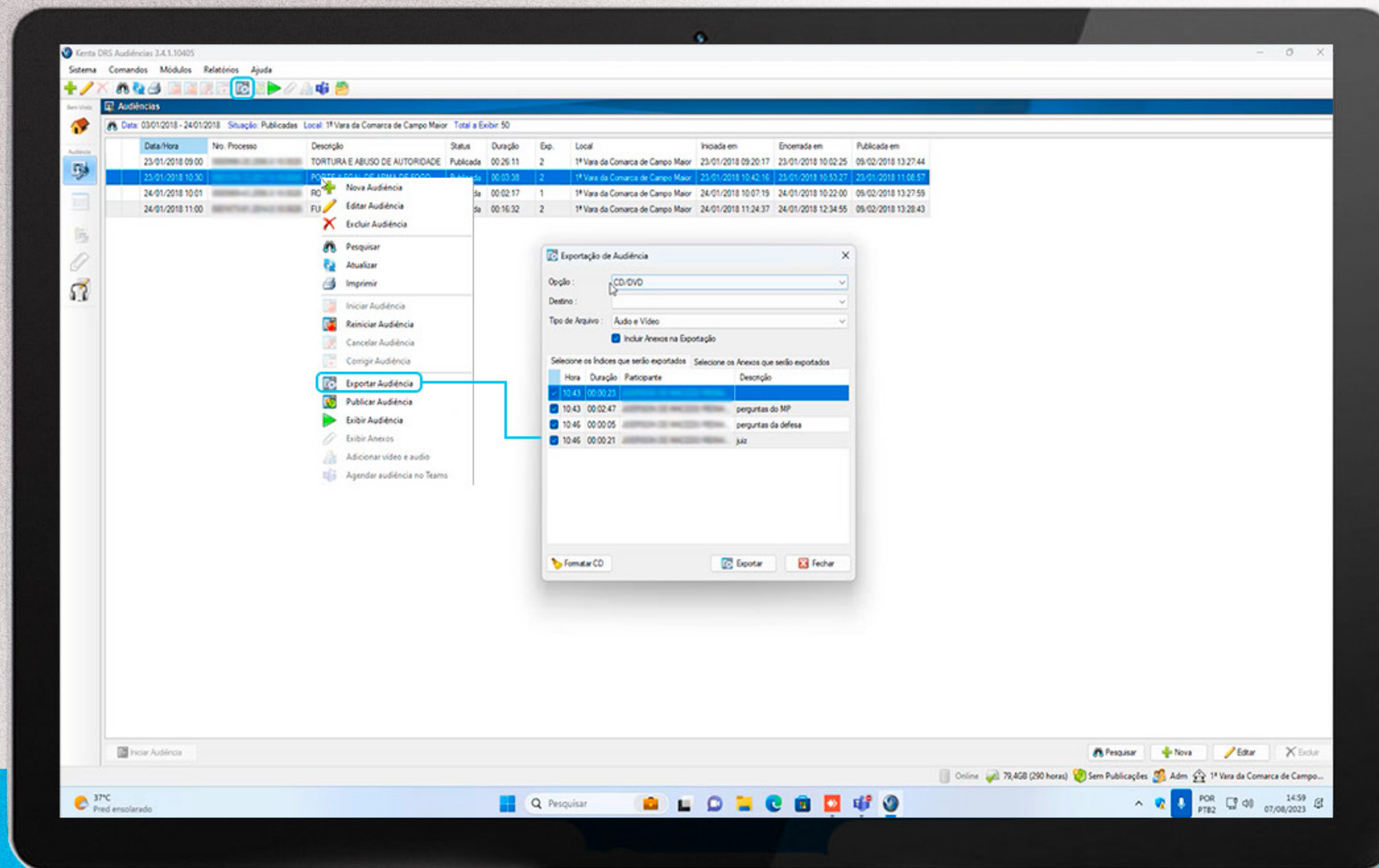

PESQUISA E EXIBIÇÃO

Clique no botão  ou em "Pesquisar" para abrir a janela de filtro de pesquisa. São diversas categorias para ajudar na busca mais rápida.

Você pode rever as gravações em janela que conta com player completo e possibilidade de alternar entre as indexações.

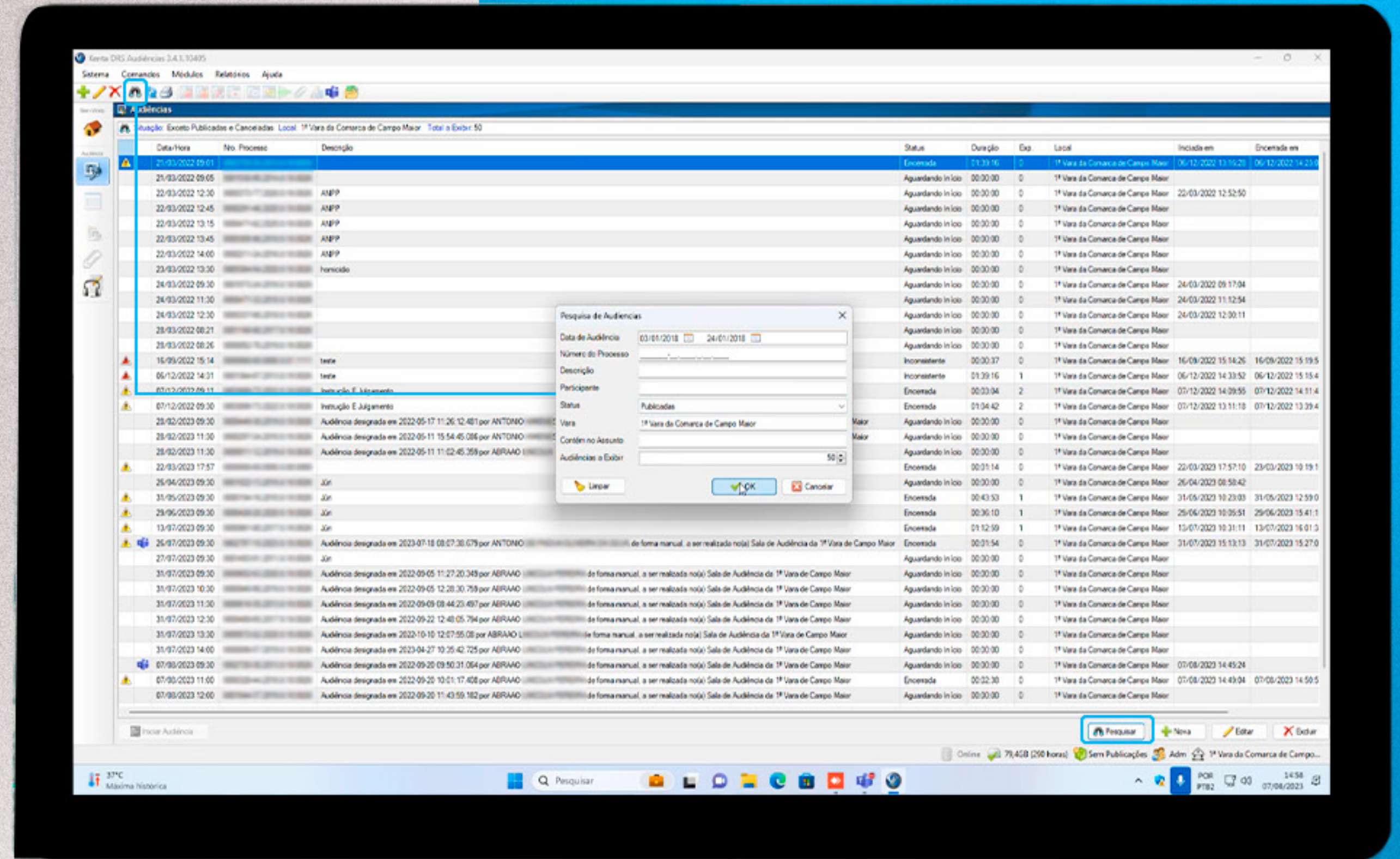
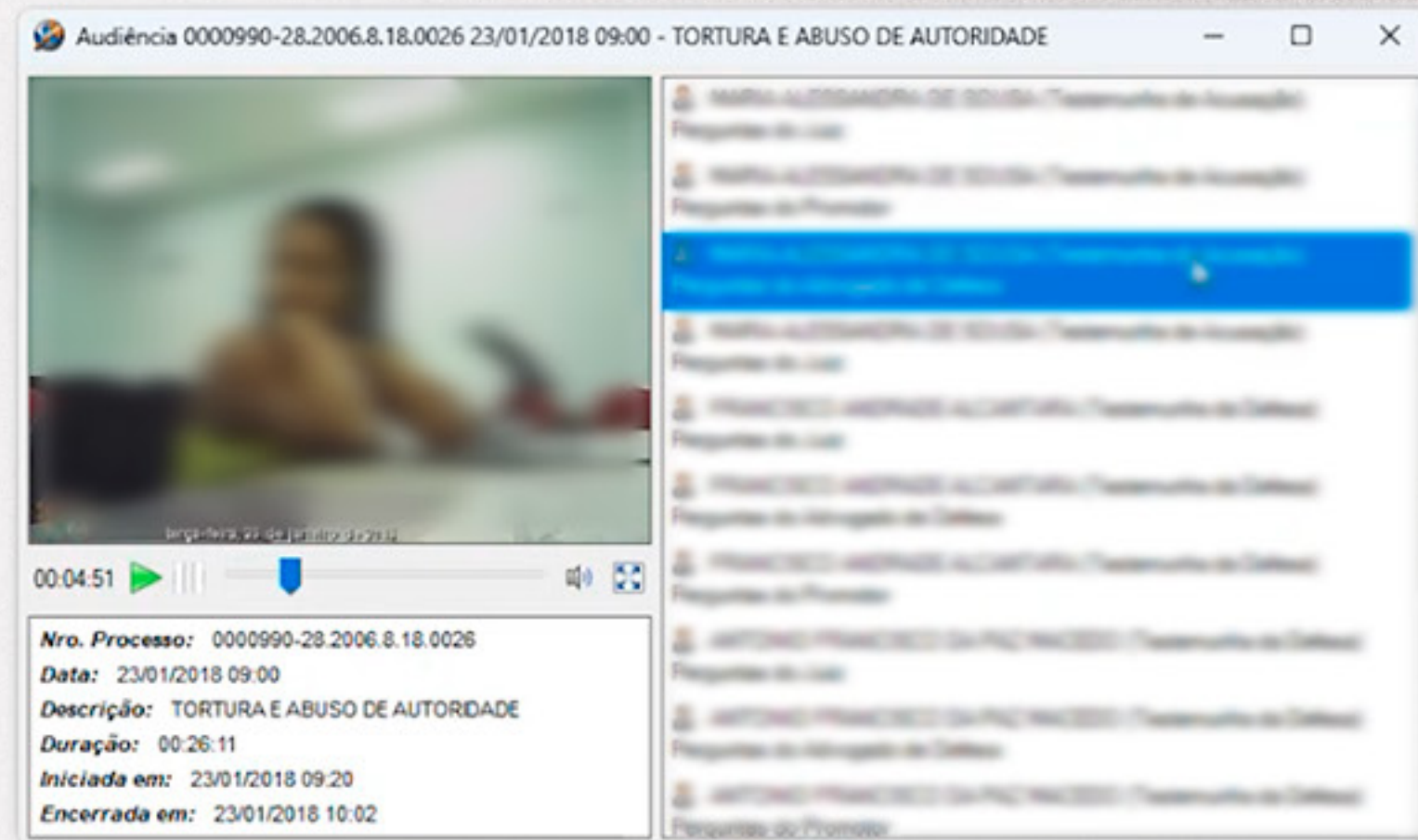

 **KENTA**

SOLUÇÕES TECNOLÓGICAS **CRIANDO PARCERIAS**